DESA UNICUM

MŁODA SZTUKA

AUKCJA 20 SIERPNIA 2020 WARSZAWA

PATISSERI

MŁODA SZTUKA

AUKCJA 20 SIERPNIA 2020

CZAS AUKCJI
20 sierpnia 2020 (czwartek), 19:00

WYSTAWA OBIEKTÓW
1 – 20 sierpnia
poniedziałek - piątek, 11:00 - 19:00
sobota, 11:00 - 16:00

MIEJSCE AUKCJI I WYSTAWY
Dom Aukcyjny Desa Unicum
ul. Piękna 1a, Warszawa

KOORDYNATORZY

Karolina Kołtunicka
tel. 22 163 66 43, 664 150 864
k.koltunicka@desa.pl

Aleksandra Kasprzyńska
tel. 506 252 031
a.kasprzynska@desa.pl

ZLECENIA LICYTACJI
zlecenia@desa.pl, 22 163 67 00

ZARZĄD DESA UNICUM

JULIUSZ WINDORBSKI
Prezes Zarządu

JAN KOSZUTSKI
Wiceprezes Zarządu

MAŁGORZATA KULMA
Główna Księgowa

IZA RUSINIAK
Dyrektor Departamentu Projektów Aukcyjnych

AGATA SZKUP
Dyrektor Departamentu Sprzedaży

SEKRETARIAT ZARZĄDU

tel. 22 163 66 65
biuro@desa.pl

DZIAŁ MARKETINGU

Marta Wiśniewska
Marketing Manager
tel. 795 122 709,
m.wisniewska@desa.pl

PUBLIC RELATIONS

Agnieszka Marszał
Business & Culture
pr@desa.pl
tel. 793 919 109

DZIAŁ KSIĘGOWOŚCI

Małgorzata Kulma
Główna Księgowa
m.kulma@desa.pl
tel. 22 163 66 80

Marlena Ulejczyk
Zastępca Głównej Księgowej
m.ulejczyk@desa.pl
tel. 506 252 141

Katarzyna Krzyżanowska
Księgowa
k.krzyzanowska@desa.pl
tel. 538 052 090

DZIAŁ FINANSOWY

Rafał Czarnocki
Dyrektor Finansowy
r.czarnocki@desa.pl
tel. 22 163 67 85, 661 661 703

DZIAŁ HR

Małgorzata Basaj
HR Manager
m.basaj@desa.pl
tel. 22 163 66 81, 539 196 530

DZIAŁ PRAWNY

Wojciech Dziakowski
Radca Prawny
w.dziakowski@desa.pl
tel. 22 163 67 86 / 664 981 452

DZIAŁ LOGISTYCZNY

Milena Lutomirska
Dyrektor Działu
m.lutomirska@desa.pl
tel. 795 122 714

Kacper Tomaszkiewicz
Kierownik ds. transportów i logistyki
k.tomaszkiewicz@desa.pl
tel. 795 122 708

DZIAŁ IT

Piotr Gołębiowski
Koordynator Projektów IT
p.golebiowski@desa.pl
tel. 502 994 225

KONTA BANKOWE

mBank S.A. Swift: BREXPLPWWA3
PLN: 27 1140 2062 0000 2380 1100 1002
EUR: 43 1140 2062 0000 2380 1100 1005
USD: 16 1140 2062 0000 2380 1100 1006

DESA UNICUM SA

ul. Piękna 1A, 00-477 Warszawa, tel. 22 163 66 00, biuro@desa.pl
NIP: 5272644731 / REGON: 142733824 / KRS: 0000718495
Spółka zarejestrowana w Sądzie Rejonowym dla m.st. Warszawy
XII Wydział Gospodarczy, kapitał zakładowy 85 055 000 zł

---

okładka front poz. 34 Magdalena Kępka, Leniwe popołudnie, 2020 **II okładka** poz. 1 Paulina Zalewska, Smaki Jazzu II, 2020 **strona 2** poz. 8 Agnieszka Zabrodzka, Bez tytułu, 2020 **strona 6** poz. 52 Natalia Sroka, Z cyklu 'El pueblo', Pruna, 2020 **IV okładka** poz. 37 Joanna Półkośnik, Błękitne wody, 2020 Młoda Sztuka 20 sierpnia 2020
tytuł aukcji Młoda Sztuka 20 sierpnia 2020 **ISBN** 978-83-66377-70-7 **kod aukcji** 773AMS110 **koncepcja graficzna** Monika Wojnarowska **opracowanie graficzne** Arkadiusz Kowalski **zdjęcia** Marcin Koniak, Paweł Bobrowski, Marlena Talunas **prenumerata katalogów** prenumerata@desa.pl

DEPARTAMENT PROJEKTÓW AUKCYJNYCH

Biuro przyjęć: tel. 22 163 66 10, wyceny@desa.pl, poniedziałek – piątek 11:00 – 19:00, sobota 11:00 – 16:00
wyceny biżuterii: czwartek 11:00 – 19:00, piątek 11:00 – 15:00, DESA Biżuteria, Nowy Świat 48, Warszawa, tel. 22 826 44 66, bizuteria@desabizuteria.pl

IZA RUSINIAK
Dyrektor Departamentu
Projektów Aukcyjnych
i.rusiniak@desa.pl
22 163 66 40
664 981 463

ARTUR DUMANOWSKI
Zastępca Dyrektora
Departamentu Projektów
Aukcyjnych
a.dumanowski@desa.pl
22 163 66 42
795 122 725

ANNA SZYNKARCZUK
Kierownik Działu
Sztuka Współczesna
a.szynkarczuk@desa.pl
22 163 66 41
664 150 866

TOMASZ DZIEWICKI
Kierownik Działu
Sztuka Dawna
t.dziewicki@desa.pl
22 163 66 46
735 208 999

JULIA MATERNA
Kierownik Działu
Projekty Specjalne
j.materna@desa.pl
22 163 66 52
538 649 945

JOANNA TARNAWSKA
Ekspert Komisji
Wycen i Ocen
Sztuka polska XIX i XX w.
j.tarnawska@desa.pl
22 163 66 11
698 666 189

MAREK WASILEWICZ
Starszy Specjalista
Sztuka Dawna
m.wasilewicz@desa.pl
22 163 66 47
795 122 702

MAŁGORZATA SKWAREK
Starszy Specjalista
Sztuka Dawna
m.skwarek@desa.pl
22 163 66 48
795 121 576

KATARZYNA ŻEBROWSKA
Starszy Specjalista
Fotografia Kolekcjonerska
k.zebrowska@desa.pl
22 163 66 49
539 546 701

MAGDALENA KUŚ
Starszy Specjalista
Sztuka Użytkowa
m.kus@desa.pl
22 163 66 44
795 122 718

CEZARY LISOWSKI
Specjalista
Sztuka Użytkowa, Design
c.lisowski@desa.pl
22 163 66 51
788 269 908

AGATA MATUSIELAŃSKA
Specjalista
Sztuka Współczesna
a.matusielanska@desa.pl
22 163 66 50
539 546 699

KAROLINA KOŁTUNICKA
Specjalista
Sztuka Młoda i Najnowsza
k.koltunicka@desa.pl
22 163 66 43
664 150 864

ALICJA SZNAJDER
Asystent
Sztuka Współczesna
a.sznajder@desa.pl
22 163 66 45
502 994 177

MARCIN LEWICKI
Asystent
Sztuka Współczesna
m.lewicki@desa.pl
22 163 66 15
788 260 055

PAULINA ADAMCZYK
Asystent
Sztuka Dawna
p.adamczyk@desa.pl
22 163 66 14
532 759 980

ANNA KOWALSKA
Asystent
Sztuka Współczesna
a.kowalska@desa.pl
22 163 66 55
539 196 531

MICHAŁ SZAREK
Asystent
Sztuka Dawna
m.szarek@desa.pl
22 163 66 53
787 094 345

OLGA WINIARCZYK
Asystent
Komiks i Ilustracja
o.winiarczyk@desa.pl
22 163 66 54
664 150 862

DEPARTAMENT SPRZEDAŻY

AGATA SZKUP
Dyrektor Departamentu Sprzedaży
a.szkup@desa.pl
22 163 67 01
692 138 853

ALEKSANDRA ŁUKASZEWSKA
Doradca Klienta
a.lukaszewska@desa.pl
22 163 67 05
664 981 465

MICHAŁ BOLKA
Doradca Klienta
m.bolka@desa.pl
22 163 67 03
664 981 449

KAROLINA CIESIELSKA
Doradca Klienta
k.ciesielska@desa.pl
22 163 67 12
668 135 447

MAŁGORZATA NITNER
Doradca Klienta
m.nitner@desa.pl
22 163 67 02
514 446 892

JADWIGA BECK
Doradca Klienta
j.beck@desa.pl
795 122 720

MAJA LIPIEC
Doradca Klienta
m.lipiec@desa.pl
22 163 67 07
538 647 637

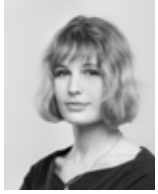

MARTA LISIAK
Doradca Klienta
m.lisiak@desa.pl
22 163 67 04
788 265 344

ALEKSANDRA KASPRZYŃSKA
Doradca Klienta
a.kasprzynska@desa.pl
506 252 031

KINGA JAKUBOWSKA
Doradca Klienta
k.jakubowska@desa.pl
698 668 221

TOMASZ WYSOCKI
Doradca Klienta
t.wysocki@desa.pl
664 981 450

TERESA SOLDENHOFF
Doradca Klienta
t.soldenhoff@desa.pl
506 251 833

KATARZYNA KULEC
Doradca Klienta
k.kulec@desa.pl
532 750 005

KINGA WALKOWIAK
Doradca Klienta
k.walkowiak@desa.pl
795 121 574

BIURO OBSŁUGI KLIENTA

poniedziałek – piątek 11:00 – 19:00, sobota 11:00 – 16:00, tel. (22) 163 66 00, bok@desa.pl

URSZULA PRZEPIÓRKA
Dyrektor Działu
u.przepiorka@desa.pl
22 163 66 01
795 121 569

ANNA AUGUSTYNOWICZ
Specjalista ds. rozliczeń
a.augustynowicz@desa.pl
22 163 66 09
664 150 867

KORA KULIKOWSKA
Specjalista ds. rozliczeń
k.kulikowska@desa.pl
22 163 66 06
788 262 366

MAGDALENA OŁTARZEWSKA
Asystent ds. rozliczeń
m.oltarzewska@desa.pl
22 163 66 03
506 252 044

MICHALINA KOMOROWSKA
Asystent
m.komorowska@desa.pl
22 163 66 20
882 350 575

JUSTYNA PŁOCIŃSKA
Asystent
j.plocinska@desa.pl
22 163 66 03
538 977 515

DZIAŁ ADMINISTROWANIA OBIEKTAMI

Punkt wydań obiektów: poniedziałek – piątek 11:00 – 19:00, sobota 11:00 – 16:00
tel. 22 163 66 20, wydania@desa.pl

KAROLINA ŚLIWIŃSKA
Kierownik Działu
k.sliwinska@desa.pl
22 163 66 21
795 121 575

PAWEŁ WĄTROBA
Specjalista ds. obiektów
p.watroba@desa.pl
22 163 66 21
514 446 849

PAWEŁ WOŁYNIAK
Asystent ds. obiektów
p.wolyniak@desa.pl
22 163 66 21
506 251 934

DZIAŁ FOTOGRAFICZNY

MARCIN KONIAK
Kierownik Działu
m.koniak@desa.pl
22 163 66 74
664 981 456

MARLENA TALUNAS
Fotoedytor
m.talunas@desa.pl
22 163 66 75
795 122 717

PAWEŁ BOBROWSKI
Fotograf
p.bobrowski@desa.pl
22 163 66 75

INDEKS

Bis Marzena **38**

Bukowska Aleksandra **16**

Chmiel Katarzyna **58**

Czuba Michał **5**

Gałązka Izabela **24**

Gawlik Rafał **14**

Głażewska Joanna **39**

Grochowska Zuzanna **6**

Haba Marek **43**

Hamada Konrad **28**

Jadczak Robert **45**

Jagóra Malwina **46**

Jakóbczak Kamil **3**

Jancik Bartosz **18**

Jancik Michał **50**

Jankiewicz Łukasz **36**

Jastrzębska Małgorzata **32**

Kamiński Michał Saturnin **11**

Kapica Rafał **55**

Karwowska Magdalena **57**

Kępka Magdalena **34**

Klimek Grzegorz **2**

Kłosiński Jacek **27**

Knop Rafał **13**

Kobryń Iwona **17**

Koclęga Tomasz **41**

Kowalczyk Aleksandra **22**

Kowalik Łukasz / Lu Svensson **51**

Kruszyńska-Mikulska Patrycja **29**

Kwiatkowska Dorota **26**

Majewski Maciej **35**

Mantay Łukasz **30**

Matejkowska Edyta **61**

Musiolik Romuald **63**

Naziębły Dominika **40**

Oleksiak Konrad **33**

Pabis Małgorzata **62**

Parobczak Monika **54**

Pawlak Michalina **20**

Pior Paulina **15**

Półkośnik Joanna **37**

Pszonka Anna **31**

Puszcz Malwina **49**

Radoch Karolina **56**

Rewolte Katarzyna **48**

Rozpara Hanna **9**

Skrzypek Grzegorz **10**

Smolik Dominik **47**

Sojka Monika **21**

Sroka Natalia **52**

Szeszuła Maria **53**

Teperek Urszula **12**

Tkaczyk Dominik **23**

Urbanek Piotr **44**

Vostruchovaite Anna **7**

Wątor Adam **4**

Wietrow Michał **19**

Woroniec Piotr Jr **59**

Zabrodzka Agnieszka **8**

Zalewska Paulina **1**

Zalewski Marcin **25**

Zielaskowska Gossia **60**

Zuber Dorota **42**

1 **PAULINA ZALEWSKA**

1981

Smaki Jazzu II, 2020

akryl/płótno, 50 x 50 cm (w świetle oprawy)
sygnowany i datowany p.d.: 'P | Z | 2020'
opisany na odwrociu: 'PAULINA ZALEWSKA | SMAKI JAZZU II | 2020' | P | Z | 2020'

2 **GRZEGORZ KLIMEK**

1987

Pędzący rower IX, 2020

akryl/płótno, 80 x 120 cm
sygnowany l.g.: 'G. Klimek'
opisany na odwrociu: 'G. Klimek | "Pędzący rower IX" | 2020'

3 **KAMIL JAKÓBCZAK**

1990

Konstruktor, 2020

akryl/płótno, 90 x 100 cm
sygnowany l.d.: 'JAKÓBCZAK'
opisany na odwrociu: '2020 | KAMIL | JAKÓBCZAK'

4 **ADAM WĄTOR**

1970

Tajemnice, 2020

akryl/płótno, 100 x 120 cm
sygnowany i datowany l.d.: 'Adam | Wątor | 2020'
opisany na odwrociu: 'TAJEMNICE" | ADAM WĄTOR | 2020'

5 **MICHAŁ CZUBA**

1991

Studium autoportretu 07, 2017

olej/plexi, 44 x 36 cm (w świetle oprawy)
sygnowany, datowany i opisany na odwrociu: 'CZUBA Studium I autoportretu 07 2017.'

6 **ZUZANNA GROCHOWSKA**

1994

Bez tytułu, 2020

emalia ftalowa, olej/płótno, 160 x 120 cm
sygnowany i datowany na odwrociu: 'Zuzanna | Grochowska '20'

7

ANNA VOSTRUCHOVAITE

1995

19.01.2005 14:06, 2019

akryl/płyta MDF, 105 x 70 cm
sygnowany i datowany na odwrociu: 'Vostruchovaite | 2019'

„[…] Artystka posłużyła się abstrakcyjnym idiomem malarskim, estetycznie bliskim rozwiązaniom znanym ze sztuki minimalizmu i malarstwa hard-egde. Jej modułowe, wielkoformatowe obiekty malarskie, wychodzące poza konwencjonalny prostokąt podobrazia, odrzucają przedstawieniowe funkcje obrazu ze wszystkimi tego konsekwencjami".

DR HAB. ARKADIUSZ KARAPUDA

Minimalistyczna w swej formie praca pochodzi z cyklu dyplomowego zatytułowanego „Shift". Każdy z obrazów wchodzący w skład malarskiej serii tytułowany jest dokładnym terminem jego ukończenia – datą i godziną z sekundową dokładnością. Malarka skupia się przede wszystkim na kształcie obiektu oraz na fizycznych właściwościach koloru, gdzie nie ma miejsca na jakiekolwiek niuanse. Konsekwentna realizacja malarska przełamuje tradycyjne konwencje w malarstwie. Odważna i absolutna w wydźwięku propozycja przy pierwszym spotkaniu uderza barwą zapraszając do sensualnej podróży.

Anna Vostruchovaite jest absolwentką Wydziału Malarstwa Akademii Sztuk Pięknych w Warszawie. Specjalizacja dodatkowa - grafika warsztatowa oraz malarstwo monumentalne. Autorka wystawy indywidualnej w Galerii Autonomia w Warszawie w 2018 roku. Brała również udział w wystawach zbiorowych, m.in.: Powroty, Galeria Korekta, Warszawa, 2017; Przerwa wakacyjna, Wihajster freihei swallow =, Galeria Salon Akademii, Warszawa, 2017, 2018. Została laureatką Nagrody Rektora Akademii Sztuk Pięknych w Warszawie oraz Nagrody Fundacji Stefana Gierowskiego w konkursie COMING OUT Najlepsze Dyplomy ASP w Warszawie 2019.

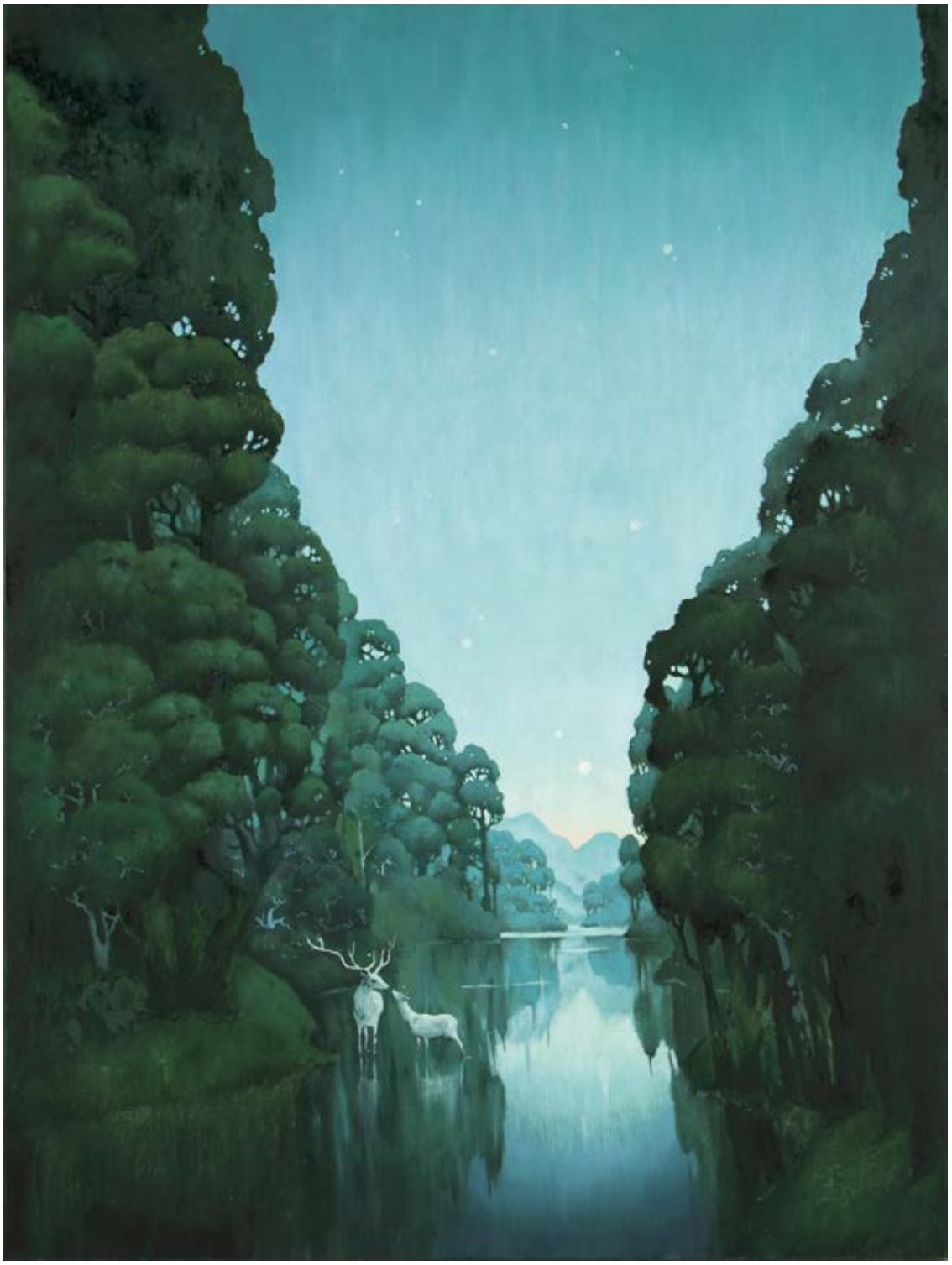

8 **AGNIESZKA ZABRODZKA**

1989

Bez tytułu, 2020

olej, tempera/płótno, 120 x 90 cm
sygnowany, datowany i opisany na odwrociu: '
AGNIESZKA ZABRODZKA | BEZ TYTUŁU | OLEJ I TEMPERA | 120 X 90 CM | 2020 R.'

9 **HANNA ROZPARA**

1990

Rośliny, 2020

akryl/płótno, 130 x 70 cm
sygnowany i datowany p.d.: 'Hanna Rozpara 2020'
opisany na odwrociu: 'HANNA ROZPARA "ROŚLINY" 2020' oraz 'Hanna | Rozpara | 2020'

10 **GRZEGORZ SKRZYPEK**

1970

Latające drzewka i poezja trójkątów, 2019

olej/płótno, 70 x 100 cm
sygnowany p.d.: 'SKRZYPEK' i datowany l.d.: '2019'
opisany na odwrociu: 'GRZEGORZ | SKRZYPEK | "LATAJĄCE DRZEWKA | I POEZJA TRÓJKĄTÓW" | OLEJ PŁÓTNO 2019 | 100 x 70 cm'

11 **MICHAŁ SATURNIN KAMIŃSKI**

1979

Działka, 2019

akryl/płótno, 100 x 120 cm
sygnowany i datowany p.d.: 'M. S. KAMIŃSKI | 2019'
opisany na odwrociu: 'MICHAŁ SATURNIN KAMIŃSKI | 2019 "DZIAŁKA"'

12 **URSZULA TEPEREK**

1985

Z cyklu 'Kobieca geometria', Woda, 2020

akryl/płótno, 90 x 90 cm
sygnowany, datowany i opisany na odwrociu: 'ULA TEPEREK | CYKL KOBIECA GEOMETRIA | -WODA 2020'

13 **RAFAŁ KNOP**

1970

Z cyklu 'Swimming pool', Madame Ev XX, 2020

olej/płótno, 120 x 120 cm
sygnowany p.d.: 'KNOP'
opisany na odwrociu: "Madame EV 'XX | SWIMMING POOL | RAFAŁ KNOP 2020 | OIL ON CANVAS 120 x 120 | #5136'

14 **RAFAŁ GAWLIK**

1989

Morfizm 3, 2019

olej/płótno, 65 x 81 cm
sygnowany i datowany na odwrociu: 'R. Gawlik '19'

15 **PAULINA PIOR**

1995

Escape room, 2020

akryl/płótno, 80 x 120 cm
sygnowany z boku: 'PURE.'
opisany na odwrociu: 'Escape Room | 80 x 120 cm | Paulina Pior | 2020'

16 **ALEKSANDRA BUKOWSKA**

1988

Refleksje, 2020

akryl/płótno, 80 x 100 cm
sygnowany i datowany na odwrociu: 'ABukowska 2020'

17 **IWONA KOBRYŃ**

1966

Bez tytułu, 2020

akryl/płótno, 70 x 70 cm
sygnowany i datowany na odwrociu: 'Iwona Kobryń 2020'

18 **BARTOSZ JANCIK**

1993

Ziemia malarza. Wyspy abstrakcji, 2020

akryl/płótno, 90 x 90 cm
sygnowany l.d.: 'Bartosz | Jancik'
opisany na odwrociu: 'Bartosz Jancik | ziemia malarza | wyspy abstrakcji | 2020'

19 **MICHAŁ WIETROW**

1995

Trójca, 2018

brąz, 23 x 32 x 19 cm

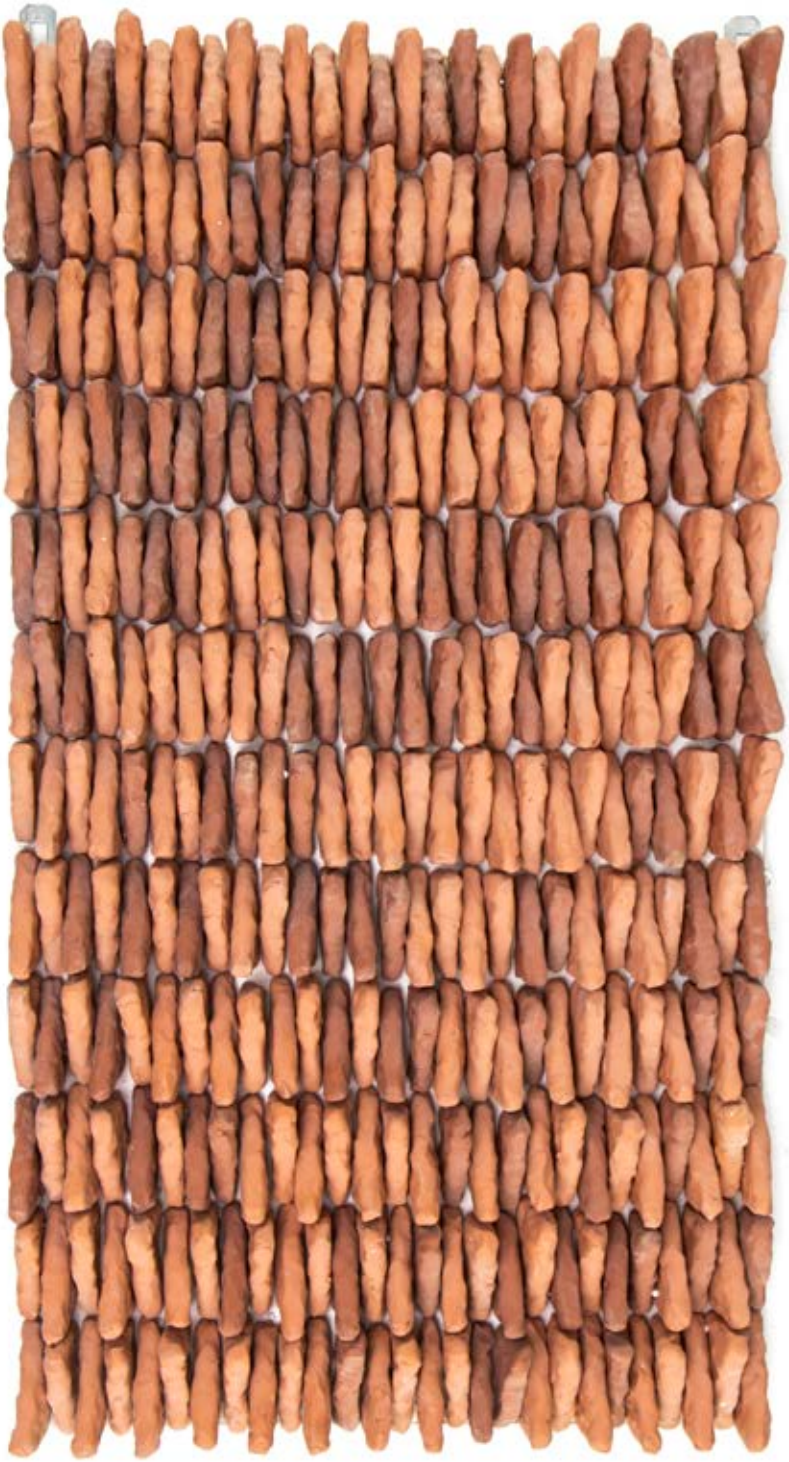

20 **MICHALINA PAWLAK**

1993

Powstawanie, 2016

ceramika malowana angobą/płyta, 80 x 41,5 x 7 cm

21 **MONIKA SOJKA**

1991

Bez tytułu, 2019

akryl/płótno, 120 x 80 cm
sygnowany i datowany na odwrociu: 'MONIKA SOJKA 2019'

22 **ALEKSANDRA KOWALCZYK**

1987

Bez tytułu, 2020

akryl/płótno, 120 x 100 cm
sygnowany i datowany na odwrociu: 'Aleksandra Kowalczyk 2020'

23 **DOMINIK TKACZYK**

1994

Kompozycja III, 2017

technika mieszana/płótno, 146 x 114 cm (w świetle oprawy)
sygnowany, datowany i opisany na odwrociu: 'Kompozycja III | Tkaczyk 2017'

24 **IZABELA GAŁĄZKA**

1984

Kobieta i łabędź, 2020

akryl/płótno, 60 x 60 cm
sygnowany p.d.: 'IG VI 2020'
opisany na odwrociu: 'Izabela Gałązka VI 2020'

25 **MARCIN ZALEWSKI**

1978

Coś osobistego, 2008

akryl/płótno, 100 x 140 cm
sygnowany i datowany na odwrociu: 'MARCIN ZALEWSKI | III. 2008.'

26 **DOROTA KWIATKOWSKA**

1994

Don't say maybe if you don't want to say no, 2020

akryl/płótno, 100 x 70 cm
sygnowany p.d.: 'dk'
opisany na odwrociu: 'DOROTA KWIATKOWSKA | 2020'

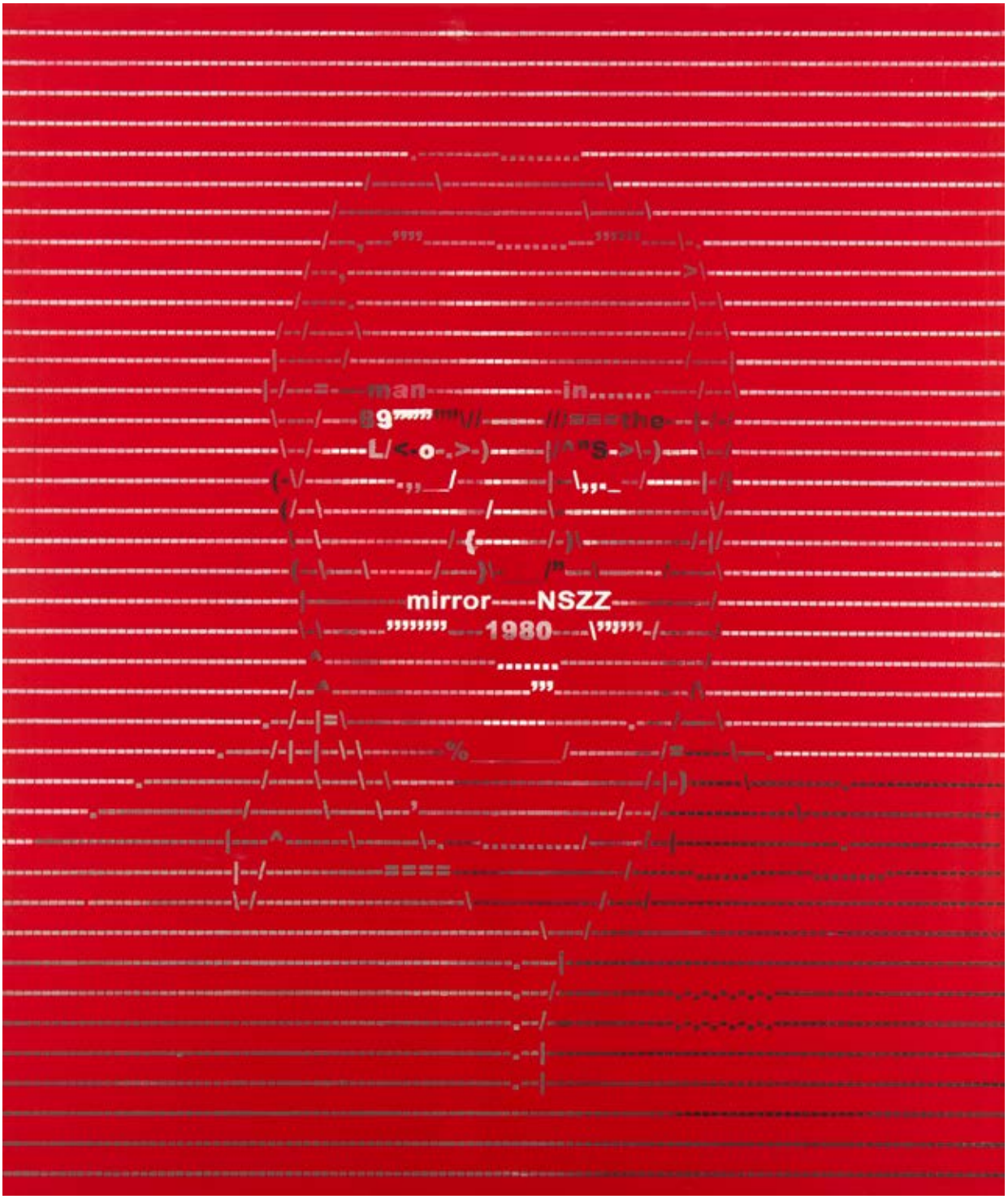

27 **JACEK KŁOSIŃSKI**

1985

Wałęsa, 2020

olej/płótno, 130 x 110 cm
sygnowany i datowany na odwrociu: 'Kłosiński 2020 r.'

28 **KONRAD HAMADA**

1981

Mokradła w sierpniu, 2018

olej/płótno, 70 x 100 cm
sygnowany i datowany p.d.: 'Konrad | Hamada 2018'

29 **PATRYCJA KRUSZYŃSKA-MIKULSKA**

1973

Tęczowe trio, 2020

akryl/płótno, 80 x 120 cm
sygnowany i datowany na odwrociu: 'P. K. Mikulska 2020'

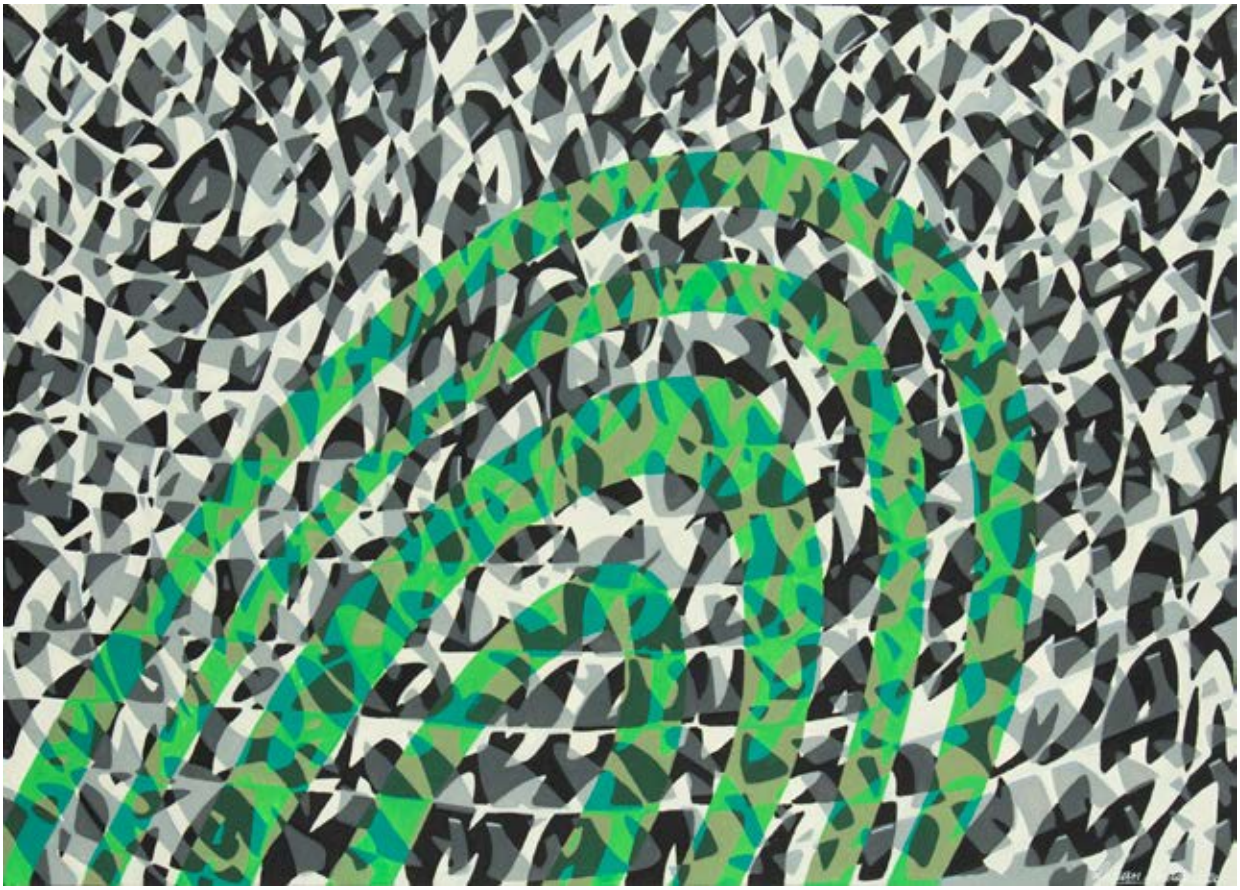

30 **ŁUKASZ MANTAY**

1988

Center point, 2020

akryl/płótno, 50 x 70 cm
sygnowany i datowany p.d.: 'Łukasz Mantay 2020'

31 **ANNA PSZONKA**

1989

Odpoczynek, 2020

olej/płótno, 50 x 70 cm
sygnowany p.d.: 'A. Pszonka'
opisany na odwrociu: 'ODPOCZYNEK / REST | ANNA PSZONKA, 2020'

32 **MAŁGORZATA JASTRZĘBSKA**

1975

Nr 683, 2020

akryl/płótno, 42 x 53 cm
sygnowany i datowany na odwrociu: 'MJ 2020'
opisany na odwrociu: 'MAŁGORZATA JASTRZĘBSKA 683.'

33 **KONRAD OLEKSIAK**

1995

Bez tytułu, 2020

olej/płótno, 150 x 150 cm
sygnowany i datowany na odwrociu: 'Konrad | Oleksiak | 2020'

34 **MAGDALENA KĘPKA**

1977

Leniwe popołudnie, 2020

akryl/płótno, 100 x 100 cm
sygnowany i datowany p.d.: 'MKępka | 2020'
opisany na odwrociu: 'LENIWE POPOŁUDNIE | 100 x 100 cm, 2020 r. | MKępka'

35 **MACIEJ MAJEWSKI**

1977

Kobieta ze smartfonem i ocean, 2020

akryl/płótno, 70 x 100 cm
sygnowany i datowany p.d.: 'majewski © 2020'
opisany na odwrociu: 'KOBIETA ZE SMARTFONEM I OCEAN /
A MULHER COM UM SMARTPHONE E O OCEANO" - maciej majewski © 2020'

36 **ŁUKASZ JANKIEWICZ**

1975

Dotykając turkusu, 2020

olej/płótno, 120 x 90 cm
sygnowany, datowany i opisany na odwrociu: 'Łukasz Jankiewicz |
WROCŁAW 2020 | "Dotykając turkusu"'

37 **JOANNA PÓŁKOŚNIK**

1981

Błękitne wody, 2020

akryl/płótno, 100 x 50 cm
sygnowany i datowany p.d.: 'J. P. | '20'
opisany na odwrociu: 'Joanna Półkośnik 2020 "Błękitne wody" 50 x 100 cm'

38 **MARZENA BIS**

1987

Blink II, 2020

akryl/płótno, 116 x 89 cm
sygnowany, datowany i opisany na odwrociu: 'Marzena Bis | 'BLINK II' | 2020'

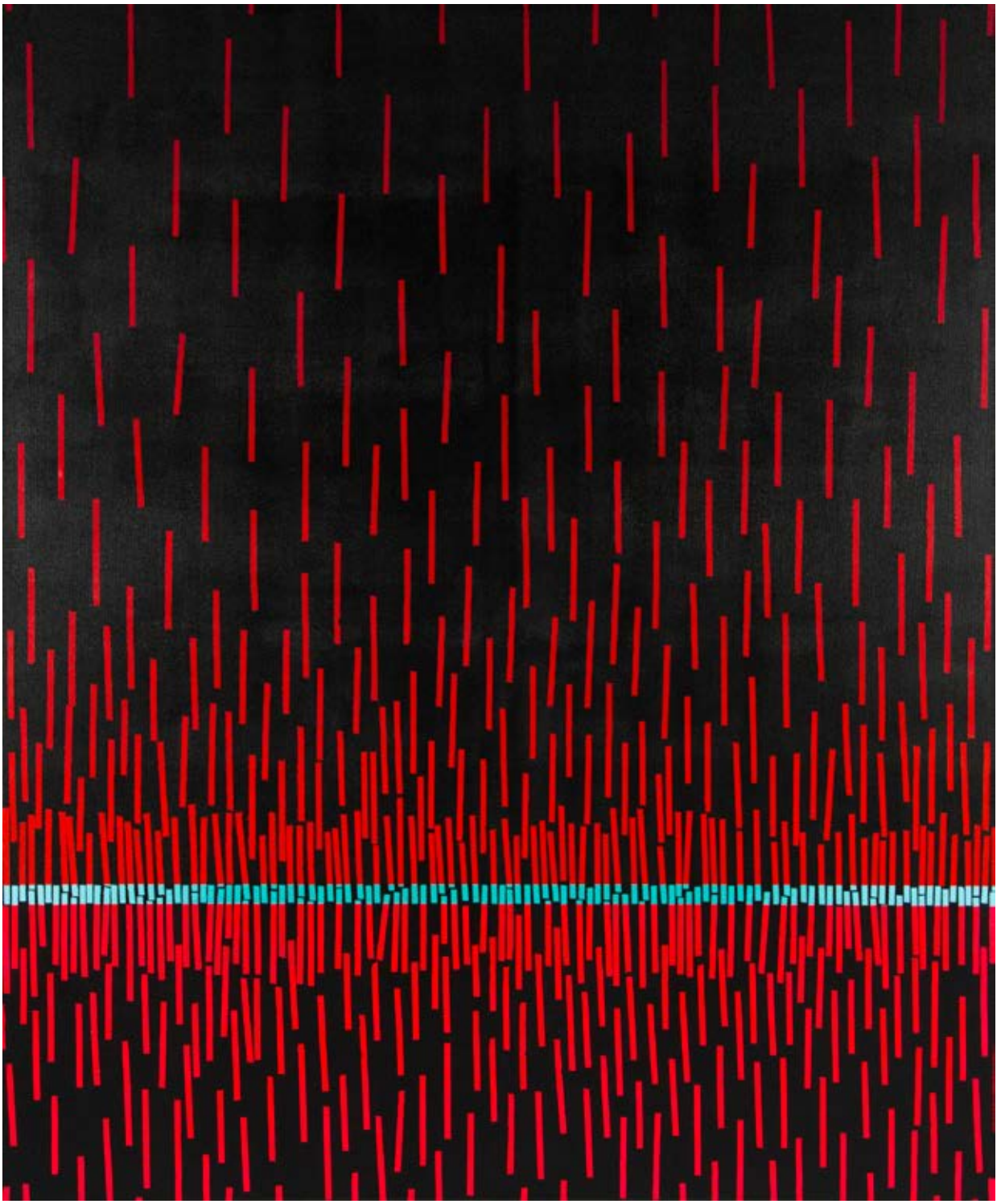

39 **JOANNA GŁAŻEWSKA**

1973

Flirt, 2019

akryl/płótno, 120 x 100 cm
sygnowany, datowany i opisany na odwrociu: 'Flirt | 2019 | Joanna Głażewska'

40 **DOMINIKA NAZIĘBŁY**

1986

Bez tytułu #2, 2018

akryl/płótno, 130 x 110 cm
sygnowany i datowany na odwrociu: 'Dominika | Naziębły | 2018 R'

41 **TOMASZ KOCLĘGA**

1968

Specimen Pondus, 2020

brąz, drewno, szkło, 35 x 18 x 18 cm
sygnowany, datowany i numerowany u spodu: '1/10 | Koclęga | 2020'
hologram autorski u spodu

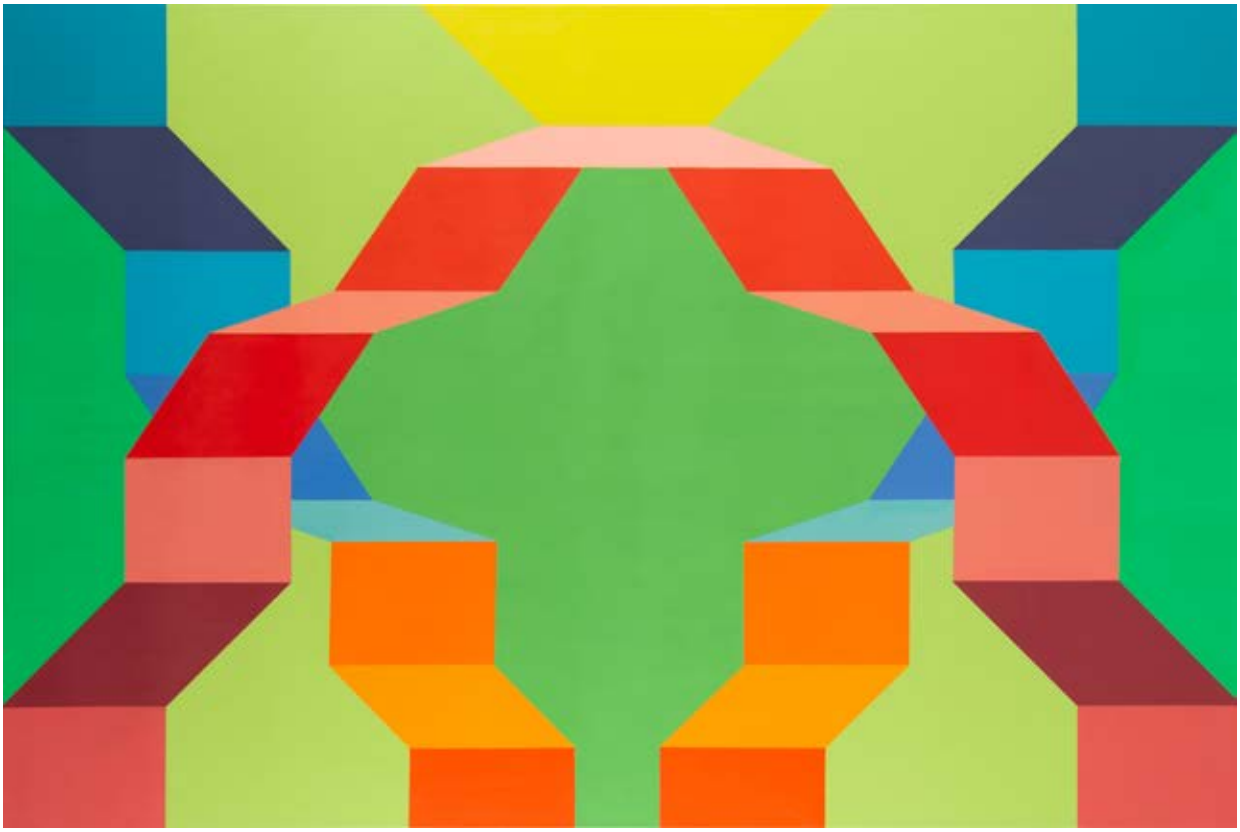

42 DOROTA ZUBER

1979

Underwater forms in a green depths of an Imperceptable Lake, 2020

akryl/płótno, 100 x 150 cm
sygnowany, datowany i opisany na odwrociu: 'DOROTA ZUBER |
"Underwater forms in a green depths | of an Imperceptable Lake" | akryl, 2020'

43 **MAREK HABA**

1983

Biała linia VI, 2015

olej/płótno, 60 x 80 cm
sygnowany, datowany i opisany na odwrociu:
'Marek Haba | "Biała linia VI" | olej, płótno | 60 x 80 | 2015'

44 **PIOTR URBANEK**

1976

Czas cudów, 2020

olej/płótno, 50 x 50 cm
sygnowany, datowany i opisany p.d.: 'PUrbanek | Czas cudów | AD 2020'

45 **ROBERT JADCZAK**

Bella in paradise, 2020

olej/płótno, 100 x 100 cm
sygnowany i datowany p.d.: 'R. ROB JADCZAK 2020'
opisany na odwrociu: "BELLA IN PARADISE" | R. ROB JADCZAK 2020'

46 **MALWINA JAGÓRA**

1990

Myśli o Tobie przechodzą w zapomnienie, 2020

akryl/płótno, 100 x 100 cm
sygnowany i datowany p.d.: 'MJagóra 2020'
opisany na odwrociu: 'JAGÓRA | 2020 | "Myśli o Tobie przechodzą | w zapomnienie" | 100 x 100'

47 **DOMINIK SMOLIK**

1982

Namaste, 2020

akryl/płótno, 120 x 160 cm
sygnowany, datowany i opisany na odwrociu:
'DOMINIK SMOLIK | "NAMASTE" | AKRYL/PŁÓTNO | 120 x 160 CM'

48 **KATARZYNA REWOLTE**

1998

II, 2020

akryl/płótno, 40 x 50 cm
sygnowany i datowany na odwrociu: 'KATARZYNA REWOLTE | 2020'

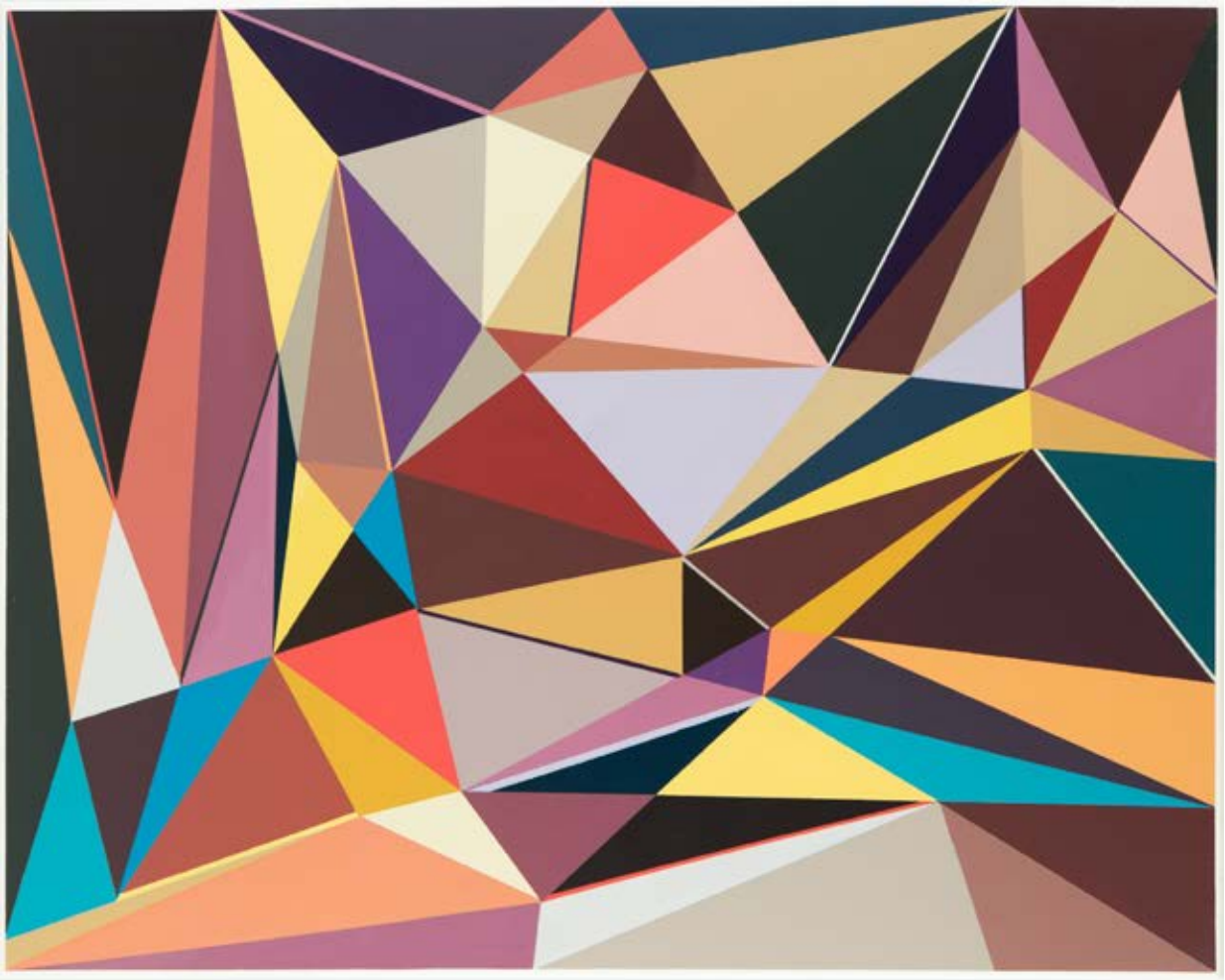

49 **MALWINA PUSZCZ**

1992

#392639, 2020

akryl/płótno, 80 x 100 cm
sygnowany i datowany na odwrociu: 'Malwina | Puszcz | 2020.'

50 **MICHAŁ JANCIK**

1974

Łuki 1.2, 2019

akryl/płótno, 60 x 80 cm
sygnowany i datowany: '2019 MJancik'
opisany na odwrociu: 'MJancik "ŁUKI 1.2" | A.D. 2019' oraz 'MJancik 2019 ŁUKI 1.2'

51 **ŁUKASZ KOWALIK \ LU SVENSSON**

1989

Z cyklu 'Fazy księżyca', Pełnia księżyca Ortozi, 2020

akryl,bawełna, tusz, jedwab, mosiądz/płótno, 100 x 100 cm
sygnowany i datowany l.d.: 'LUS | VENS | SON. | 2020'
opisany na odwrociu: 'SERIA: FAZY KSIĘŻYCA | TYTUŁ: PEŁNIA KSIĘŻYCA ORTHOSIE | AUTOR: LU SVENSSON |
TECHNIKA: PŁÓTNO / AKRYL / BAWEŁNA / TUSZ / JEDWAB / MOSIĄDZ | SERIES: MOON PHASES |
TITLE: FULL MOON ORTHOSIE | AUTHOR: LU SVENSSON | YEAR: 2020 |
OWN TECHNIQUE: CANVAS / ACRYLIC / COTTON / INK / SILK / BRASS'

52 **NATALIA SROKA**

1982

Z cyklu 'El pueblo', Pruna, 2020

akryl/płótno, 40 x 55 cm
sygnowany i datowany p.d.: 'Natalia Sroka 2020'
opisany na odwrociu: 'Natalia Sroka | Pruna z cyklu El pueblo | 2020'

53 **MARIA SZESZUŁA**

1986

Kompozycja XX, 2020

technika mieszana/płótno, 100 x 100 cm
sygnowany i datowany na odwrociu: 'M. Szeszuła 2020'

54 **MONIKA PAROBCZAK**

1987

Fragrance in the mirror, 2020

olej/płótno, 50 x 70 cm
sygnowany i datowany na odwrociu: 'mparobczak ' 2020'

55 **RAFAŁ KAPICA**

1980

Czerwone światła, 2019

olej/płótno, 75 x 100 cm
sygnowany, datowany i opisany na odwrociu: '2019 | "czerwone światła" | Rafał Kapica'

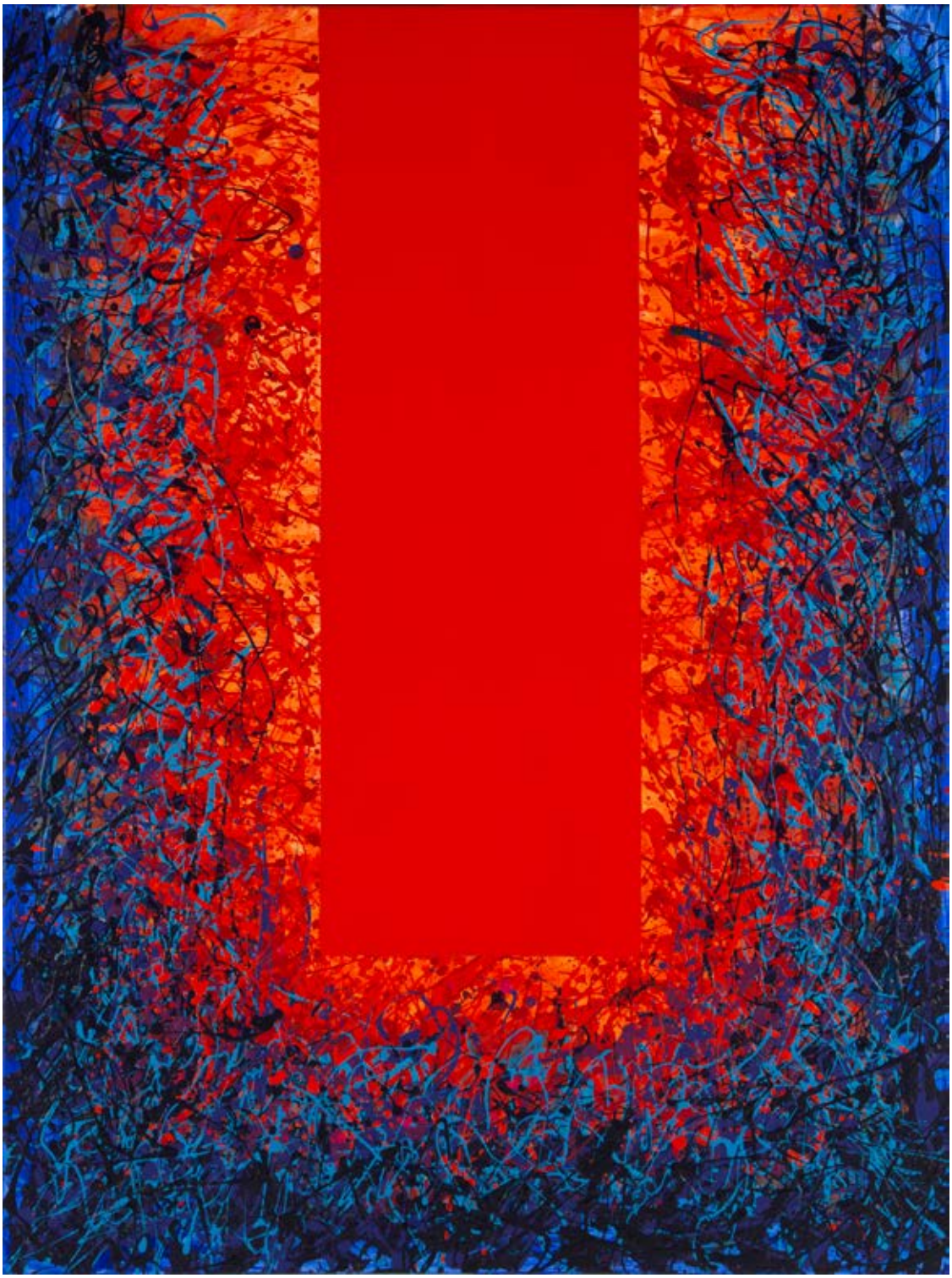

56 **KAROLINA RADOCH**

1989

Oksymoron 24, 2020

akryl/płótno, 120 x 90 cm
sygnowany w kompozycji: 'K. Radoch'
opisany na odwrociu: 'Karolina Radoch | Oksymoron 24 | 2020 R.'

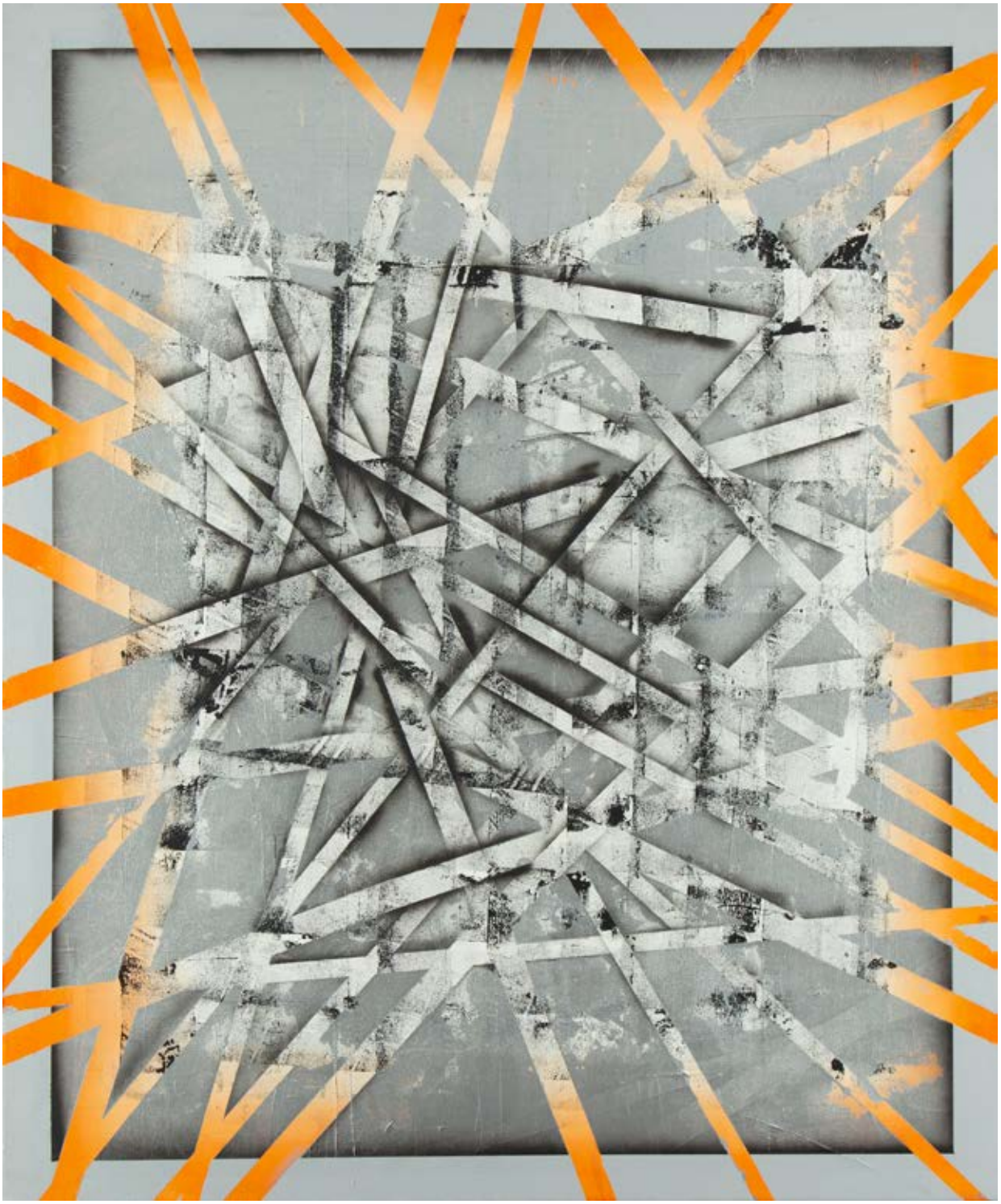

57 **MAGDALENA KARWOWSKA**

1986

Bez tytułu, 2020

akryl/płótno, 120 x 100 cm
sygnowany i datowany na odwrociu: 'MAGDALENA KARWOWSKA 2020 R.'

58 **KATARZYNA CHMIEL**

1988

Forma fizyczna - Inne spojrzenie, 2020

akryl/płótno, 130 x 100 cm
sygnowany l.d.: 'K. Hope'
opisany na odwrociu: 'Katarzyna Chmiel | Forma fizyczna - Inne spojrzenie / 2020'

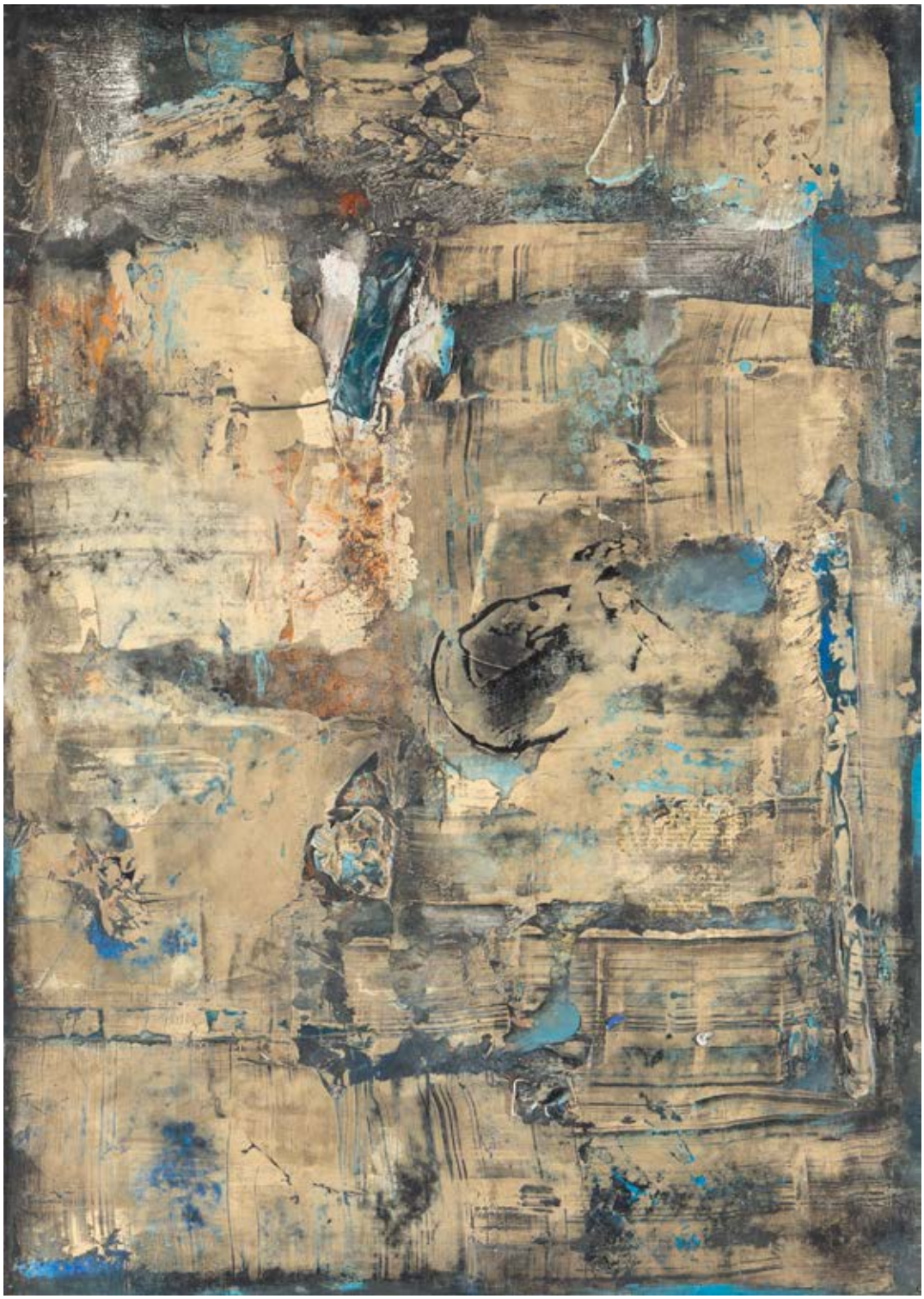

59 **PIOTR WORONIEC JR**

1981

Atlas, 2020

technika mieszana/płyta, 70 x 50 cm
sygnowany, datowany i opisany na odwrociu: 'Piotr Woroniec Jr | "ATLAS" | 2020'

60 **GOSSIA ZIELASKOWSKA**

1983

Midge 1991 Map, 2020

akryl/płótno, 120 x 120 cm
sygnowany, datowany i opisany na odwrociu: 'MIDGE 1991 MAP | 2020 | Gossia Zielaskowska'

61 **EDYTA MATEJKOWSKA**

1983

Trip at night, 2020

akryl/płótno, 100 x 80 cm
sygnowany i datowany na odwrociu: 'EDYTA MATEJKOWSKA | 2020'

62 **MAŁGORZATA PABIS**

1980

Hoover dam, 2020

technika mieszana/płótno, 190 x 240 cm
sygnowany na odwrociu: 'MAŁGORZATA PABIS'

63 **ROMUALD MUSIOLIK**

1973

Aleja Stratoursborough, 2020

olej/płótno, 70 x 140 cm
sygnowany i datowany l.d.: 'Romuald Mulk '20'

SZTUKA WSPÓŁCZESNA

PRACE NA PAPIERZE

AUKCJA 10 WRZEŚNIA 2020, 19:00

JÓZEF HAŁAS
„Góra podwójna", 1965

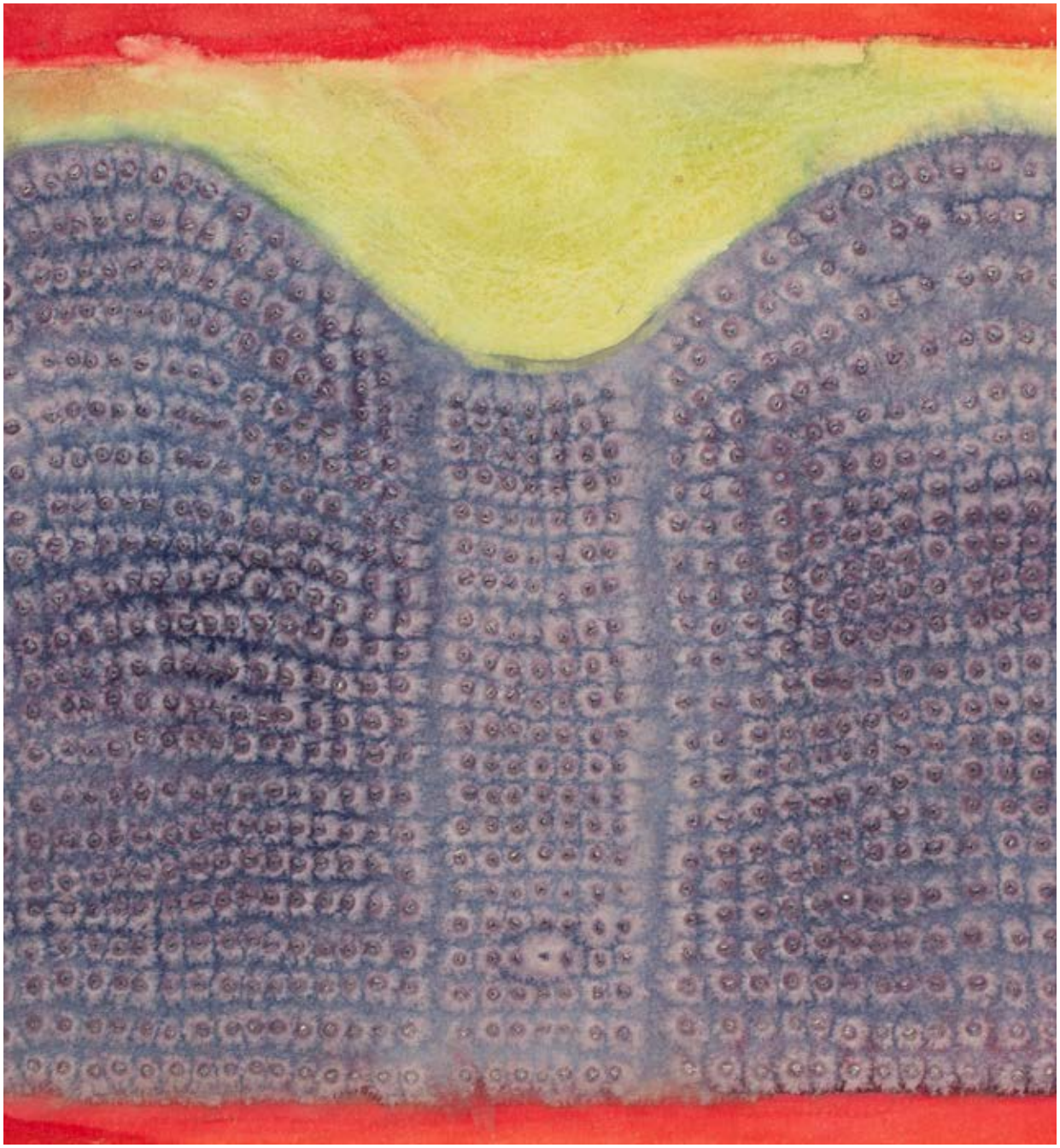

MIEJSCE AUKCJI I WYSTAWY
Dom Aukcyjny Desa Unicum, ul. Piękna 1A, Warszawa

WYSTAWA OBIEKTÓW
1 – 10 września 2020

SZTUKA WSPÓŁCZESNA

KLASYCY AWANGARDY PO 1945

AUKCJA 1 PAŹDZIERNIKA 2020, 19:00

JAN TARASIN
„Narodziny przedmiotów", 1997

MIEJSCE AUKCJI I WYSTAWY
Dom Aukcyjny Desa Unicum, ul. Piękna 1A, Warszawa

WYSTAWA OBIEKTÓW
21 września – 1 października 2020

SZTUKA DAWNA

PRACE NA PAPIERZE

AUKCJA 17 WRZEŚNIA 2020, 19:00

STANISŁAW WYSPIAŃSKI
„Portret Zygmunta Badowskiego", 1898

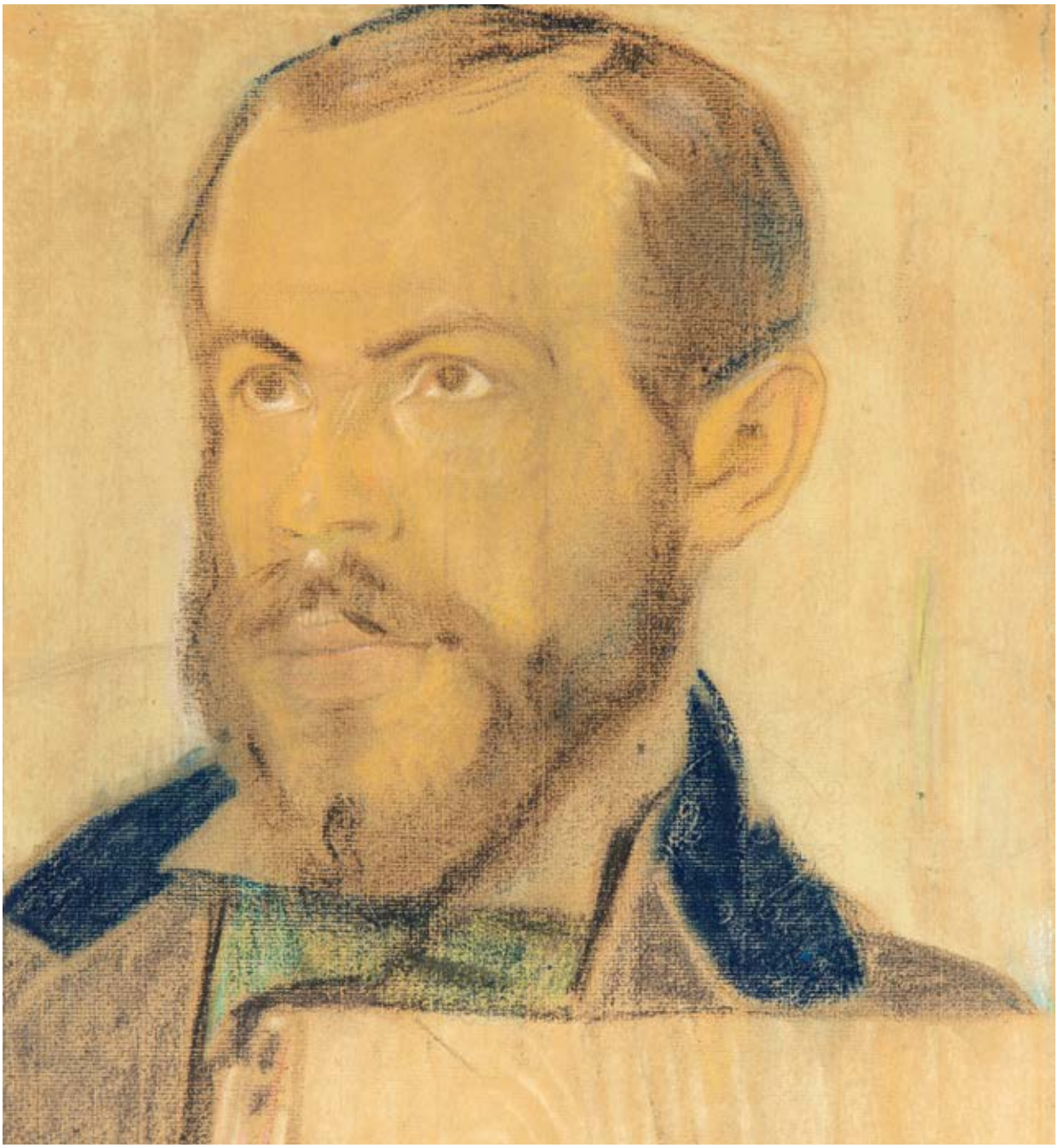

MIEJSCE AUKCJI I WYSTAWY
Dom Aukcyjny Desa Unicum, ul. Piękna 1A, Warszawa

WYSTAWA OBIEKTÓW
7 – 17 września 2020

SZTUKA DAWNA

XIX W., MODERNIZM, MIĘDZYWOJNIE

AUKCJA 22 PAŹDZIERNIKA 2020, 19:00

ZYGMUNT MENKES
Wnętrze z bukietem kwiatów w wazonie
i skrzypcami („My Bouquet")

MIEJSCE AUKCJI I WYSTAWY
Dom Aukcyjny Desa Unicum, ul. Piękna 1A, Warszawa

WYSTAWA OBIEKTÓW
12 – 22 października 2020

DESA UNICUM

SZTUKA DAWNA

PRZYJMUJEMY OBIEKTY NA NADCHODZĄCE AUKCJE

PRACE NA PAPIERZE
17 WRZEŚNIA

Termin przyjmowania obiektów:
DO 10 SIERPNIA 2020

kontakt: Małgorzata Skwarek
m.skwarek@desa.pl,
22 163 66 48, 795 121 576

ART OUTLET SZTUKA DAWNA
30 WRZEŚNIA 2020

Termin przyjmowania obiektów:
DO 21 SIERPNIA 2020

kontakt: Paulina Adamczyk
p.adamczyk@desa.pl,
22 163 66 14, 532 759 980

XIX WIEK, MODERNIZM, MIĘDZYWOJNIE
22 PAŹDZIERNIKA 2020

Termin przyjmowania obiektów:
DO 14 WRZEŚNIA 2020

kontakt: Tomasz Dziewicki
t.dziewicki@desa.pl,
22 163 66 46, 735 208 999

GRAFIKA ARTYSTYCZNA
27 PAŹDZIERNIKA 2020

Termin przyjmowania obiektów:
DO 15 WRZEŚNIA 2019

kontakt: Marek Wasilewicz
m.wasilewicz@desa.pl,
22 163 66 47, 795 122 702

DESA UNICUM

SZTUKA WSPÓŁCZESNA

PRZYJMUJEMY OBIEKTY NA NADCHODZĄCE AUKCJE

PRACE NA PAPIERZE
10 WRZEŚNIA 2020

Termin przyjmowania obiektów:
DO 5 SIERPNIA 2020

kontakt: Agata Matusielańska
a.matusielanska@desa.pl,
22 163 66 50, 539 546 699

NOWE POKOLENIE PO 1989
29 WRZEŚNIA 2020

Termin przyjmowania obiektów:
DO 17 SIERPNIA 2020

kontakt: Artur Dumanowski
a.dumanowski@desa.pl,
22 163 66 42, 795 122 725

KLASYCY AWANGARDY PO 1945
1 PAŹDZIERNIKA 2020

Termin przyjmowania obiektów:
DO 28 SIERPNIA 2020

kontakt: Anna Szynkarczuk,
a.szynkarczuk@desa.pl,
22 163 66 41, 664 150 866

FOTOGRAFIA KOLEKCJONERSKA
15 PAŹDZIERNIKA 2020

Termin przyjmowania obiektów:
DO 3 WRZEŚNIA 2020

kontakt: Katarzyna Żebrowska
k.zebrowska@desa.pl,
22 163 66 49, 539 546 701

Udział klienta w aukcji regulują WARUNKI SPRZEDAŻY AUKCYJNEJ, WARUNKI POTWIERDZENIA AUTENTYCZNOŚCI oraz niniejszy PRZEWODNIK DLA KLIENTA. Zachęcamy do zapoznania się z trzyczęściowym regulaminem, który ma na celu przedstawienie stosunku prawnego pomiędzy Domem Aukcyjnym DESA Unicum a kupującym w ramach aukcji. DESA Unicum pełni funkcję pośrednika handlowego pomiędzy komitentami wstawiającymi obiekty na aukcję a kupującymi. Warunki mogą być przez DESA Unicum odwołane lub zmienione poprzez aneksy dostępne w sali aukcyjnej lub poprzez obwieszczenie aukcjonera.

PRZEWODNIK DLA KLIENTA

I. PRZED AUKCJĄ

1. Cena wywoławcza
Cena wywoławcza jest kwotą, od której aukcjoner rozpoczyna licytację. Zwyczajowo cena wywoławcza zawarta jest między połową a trzy czwarte dolnej granicy estymacji. Cena wywoławcza może być podana w katalogu.

2. Opłata aukcyjna
Do kwoty wylicytowanej doliczamy opłatę aukcyjną. Opłata aukcyjna stanowi dodatkowe wynagrodzenie DESA Unicum z tytułu obsługi transakcji sprzedaży i wynosi 18% końcowej ceny obiektu (kwoty wylicytowanej). Opłata aukcyjna obowiązuje również w sprzedaży poaukcyjnej, w przypadku kiedy obiekt nie został sprzedany w ramach aukcji. Kwota wylicytowana wraz z opłatą aukcyjną zawiera podatek od towarów i usług VAT. Na zakupione obiekty wystawiamy faktury VAT marża. Wystawiamy je na wyraźne życzenie klienta. Jeżeli w dniu ewidencjonowania sprzedaży na kasie rejestrującej (w dniu wystawienia paragonu fiskalnego), klient nie jest pewny, czy chce otrzymać fakturę VAT marża, powinien on podać kasjerowi numer, za pomocą którego jest zidentyfikowany na potrzeby podatku lub podatku od wartości dodanej (NIP), w celu umieszczenia tego numeru na paragonie fiskalnym. DESA Unicum nie może wystawić faktury do paragonu, który nie będzie zawierać numeru NIP nabywcy, pomimo zgłoszenia takiego żądania przez klienta w ustawowym terminie. Jeżeli kwota należności ogółem nie przekracza kwoty 450 zł albo kwoty 100 euro, jeżeli kwota ta określona jest w euro, paragon fiskalny zawierający NIP stanowi fakturę uproszczoną, co do której nie zachodzi konieczność wystawienia dodatkowej faktury VAT marża.

3. Estymacja
Podana w katalogu estymacja jest szacunkową wartością obiektu i ma charakter wskazówki dla zainteresowanego nim klienta. W celu uzyskania dodatkowych informacji odnośnie estymacji rekomendujemy kontakt z naszymi doradcami. Licytacja zakończona w przedziale estymacji lub powyżej górnej granicy estymacji jest transakcją ostateczną. Estymacje nie uwzględniają opłaty aukcyjnej ani żadnych opłat dodatkowych.

4. Estymacje w walutach innych niż polski złoty
Transakcje aukcyjne zawierane są w polskich złotych, jednakże estymacje w katalogu aukcyjnym mogą być podawane w euro lub dolarach amerykańskich. Kurs walut w dniu aukcji może się różnić od tego w dniu druku katalogu, informacja ta ma więc charakter orientacyjny.

5. Cena gwarancyjna
Jest to najniższa kwota, za którą możemy sprzedać obiekt bez dodatkowej zgody sprzedającego. Jest równa bądź niższa niż dolna granica estymacji. Poszczególne obiekty mogą, jednak nie muszą, posiadać ceny gwarancyjnej. Jeżeli w drodze licytacji cena gwarancyjna nie zostanie osiągnięta, zakończenie licytacji skutkuje odczytaniem przez aukcjonera słowa "pass". Oznacza to, że transakcja nie została zawarta. Fakt ten zostaje ogłoszony bez uderzenia młotkiem. Opcjonalnie, jeżeli transakcja nie osiągnie ceny gwarancyjnej, aukcjoner może ogłosić zawarcie transakcji warunkowej. Fakt ten zostaje ogłoszony po uderzeniu młotkiem.

6. Pass
"Pass" zostaje odczytany przez aukcjonera w momencie, kiedy licytacja danego obiektu nie osiągnęła poziomu ceny gwarancyjnej i nie dochodzi do zwarcia transakcji w ramach aukcji. Klienci zainteresowani takim obiektem mogą zgłaszać oferty zakupu po zakończeniu aukcji. Dom Aukcyjny zastrzega sobie prawo przyjęcia więcej niż jednej oferty poaukcyjnej, Klient, który złożył ofertę w wysokości ceny gwarancyjnej, ma pierwszeństwo zakupu. Dom Aukcyjny zastrzega sobie również prawo do nieoferowania obiektów w sprzedaży poaukcyjnej.

7. Transakcja warunkowa
Możliwość zawierania transakcji warunkowych w ramach aukcji musi być ogłoszona przez aukcjonera przed rozpoczęciem aukcji. Tego typu transakcja zostaje zawarta w momencie, kiedy licytacja nie osiągnęła poziomu ceny gwarancyjnej i aukcjoner ogłosił taki fakt po uderzeniu młotkiem. Transakcja warunkowa traktowana jest jako wiążąca oferta nabycia obiektu po cenie wylicytowanej. Zobowiązujemy się do negocjacji ceny z komitentem, jednak nie gwarantujemy możliwości zakupu po cenie wylicytowanej. Jeżeli w toku negocjacji klient zdecyduje się podnieść ofertę do poziomu ceny gwarancyjnej lub zaakceptujemy wylicytowaną kwotę, umowa sprzedaży dochodzi do skutku. Jeżeli negocjacje nie przyniosą pozytywnego efektu w okresie pięciu dni roboczych liczonych od dnia aukcji, obiekt uznajemy za niesprzedany. W okresie tym zastrzegamy sobie prawo do przyjmowania po aukcji ofert równych cenie gwarancyjnej na obiekty wylicytowane warunkowo. W przypadku otrzymania takiej oferty od innego oferenta informujemy o tym fakcie klienta, który wylicytował obiekt warunkowo. W takim przypadku klient ma prawo do podniesienia swojej oferty do ceny gwarancyjnej i wtedy przysługuje mu prawo pierwszeństwa nabycia obiektu. W przeciwnym wypadku transakcja warunkowa nie dochodzi do skutku, a obiekt może zostać sprzedany innemu oferentowi.

8. Obiekty katalogowe
Zapewniamy fachową wycenę oraz rzetelny opis katalogowy powierzonego nam do sprzedaży obiektu. Wykonywane są one w najlepszej wierze z wykorzystaniem doświadczenia i fachowej wiedzy naszych pracowników oraz współpracujących z nami ekspertów. Mimo uwagi poświęcanej każdemu z obiektów w procesie opracowywania, dokumentacji pochodzenia, historii wystaw i bibliografii przedstawione informacje mogą nie być wyczerpujące, a w niektórych przypadkach pewne fakty odnoszące się do kolejnych właścicieli, ekspozycji oraz publikacji, w ramach których obiekt był prezentowany, mogą być celowo nieujawnione.

9. Stan obiektu
Opisy katalogowe nie prezentują pełnego stanu zachowania obiektów. Brak takiej informacji nie jest równoznaczny z tym, że obiekt jest wolny od wad i uszkodzeń. Wskazane jest zatem, aby zainteresowani zakupem konkretnego obiektu dokonali jego dokładnych oględzin na wystawie przedaukcyjnej oraz przeprowadzili konsultacje z profesjonalnym konserwatorem, którego na wyraźną prośbę możemy rekomendować. Na specjalne życzenie klienta możemy dostarczyć szczegółowy raport stanu zachowania obiektu. Przygotowując taki raport, nasi pracownicy oceniają stan obiektu, biorąc pod uwagę jego szacunkową wartość oraz charakter aukcji, w ramach której jest on wystawiony na sprzedaż. Mimo że oceny przedmiotów pod tym względem prowadzone są rzetelnie, należy pamiętać, że nasi pracownicy nie są zawodowymi konserwatorami. Jeśli obiekt sprzedawany jest w ramie, nie ponosimy odpowiedzialności za jej stan. W przypadku obiektów nieoprawionych chętnie polecimy profesjonalną pracownię opraw.

10. Wystawa obiektów aukcyjnych
Wystawy przedaukcyjne są bezpłatnie dostępne dla oglądających. W trakcie ich trwania zachęcamy do kontaktu z naszymi ekspertami, którzy chętnie odpowiedzą na wszystkie pytania i przekażą szczegółowe informacje o poszczególnych obiektach.

11. Legenda
Poniższa legenda wyjaśnia symbole, które mogą Państwo znaleźć w niniejszym katalogu:
□ - obiekty bez ceny gwarancyjnej
♣ - obiekty, do których doliczamy opłatę wynikającą z tzw. droit de suite, tj. prawa twórcy i jego spadkobierców do otrzymywania wynagrodzenia z tytułu dokonanych zawodowo odsprzedaży oryginalnych egzemplarzy dzieł. Powyższa opłata jest obliczana według poniższych stawek:
1) 5% kwoty wylicytowanej, jeżeli ta część jest zawarta w przedziale do równowartości 50 000 euro (np. dla kwoty wylicytowanej 2 000 euro opłata 100 euro) oraz
2) 3% kwoty wylicytowanej, jeżeli ta część jest zawarta w przedziale od równowartości 50 000,01 euro do równowartości 200 000 euro (np. dla kwoty wylicytowanej 80 000 euro opłata 3 400 euro) oraz
3) 1% kwoty wylicytowanej, jeżeli ta część jest zawarta w przedziale od równowartości 200 000,01 euro do równowartości 350 000 euro (np. dla kwoty wylicytowanej 300 tys. euro opłata 8 000 euro) oraz
4) 0,5% kwoty wylicytowanej, jeżeli ta część jest zawarta w przedziale od równowartości 350 000,01 euro do równowartości 500 000 euro (np. dla kwoty wylicytowanej 400 tys. euro, opłata 8 750 euro) oraz
5) 0,25% kwoty wylicytowanej, jeżeli ta część jest zawarta w przedziale przekraczającym równowartość 500 000 euro – jednak w kwocie nie wyższej niż równowartość 12 500 euro.
W Polsce droit de suite reguluje art. 19-19(5) ustawy o prawach autorskich i pokrewnych z dnia 4 lutego 1994 r. z późniejszymi zmianami, zgodnie z obowiązującą w Unii Europejskiej dyrektywą 2001/84/WE Parlamentu Europejskiego i Rady z dnia 27 września 2001 r. w sprawie prawa autora do wynagrodzenia z tytułu odsprzedaży oryginalnego egzemplarza dzieła sztuki. Opłata obliczana będzie z użyciem kursu dziennego NBP z dnia poprzedzającego aukcję. Opłata obliczana będzie, gdy równowartość kwoty wylicytowanej przekroczy 100 EUR.
● - obiekty sprowadzane z państw spoza Unii Europejskiej, do których ceny doliczamy podatek graniczny w wysokości 8% kwoty wylicytowanej
o - przedmioty wytworzone w całości lub zawierające elementy wytworzone z roślin lub zwierząt określanych jako chronione lub zagrożone
◊ - obiekty z pozwoleniem na wywóz

12. Prenumerata katalogów
W sprawie prenumeraty katalogów prosimy o kontakt pod numerem telefonu: 22 163 66 00 lub drogą mailową na adres: prenumerata@desa.pl. Katalogi dostępne są również na naszej stronie internetowej www.desa.pl. Zachęcamy do pobierania darmowych katalogów w formacie PDF.

II. AUKCJA

Udział w licytacji można wziąć osobiście, po uprzednim złożeniu zlecenia licytacji telefonicznej lub zlecenia licytacji z limitem, a także za pośrednictwem Aplikacji Online (strona internetowa https://bid.desa.pl/ oraz bezpłatna aplikacja mobilna DESA Unicum służące do udziału w licytacji przez Internet).
1. Przebieg aukcji
Aukcję prowadzi aukcjoner, który wyczytuje obiekty i kolejne postąpienia, wskazuje licytujących, ogłasza zakończenie licytacji oraz wskazuje zwycięzcę. Zakończenie licytacji obiektu następuje w momencie uderzenia młotkiem przez aukcjonera. Jest to równoznaczne z zawarciem umowy sprzedaży między domem aukcyjnym a licytującym, który zaoferował najwyższą kwotę. W razie zaistnienia sporu w trakcie licytacji aukcjoner rozstrzyga spór albo ponownie przeprowadza licytację danego obiektu. Zastrzegamy sobie prawo do utrwalania przebiegu aukcji za pomocą urządzeń rejestrujących obraz i dźwięk. Zastrzegamy sobie prawo do licytowania jedynie wcześniej zgłoszonych przez uczestników aukcji obiektów. W takiej sytuacji numery obiektów są przed aukcją zgłaszane obsłudze domu aukcyjnego. Aukcjoner ma prawo do

dowolnego rozdzielania lub łączenia obiektów oraz do ich wycofania z licytacji bez podania przyczyn. Opisy zawarte w katalogu aukcji mogą być uzupełnione lub zmienione przez aukcjonera lub osobę przez niego wskazaną przed rozpoczęciem licytacji. Aukcja jest prowadzona w języku polskim, jednak na specjalne życzenie uczestnika aukcji niektóre spośród licytacji mogą być równolegle prowadzone w językach angielskim i niemieckim. Prośby takie powinny być składane najpóźniej godzinę przed aukcją wraz z informacją, których obiektów dotyczą. Licytacja odbywa się w tempie 60-100 obiektów na godzinę.

2. Licytacja osobista
W celu licytacji osobistej należy wypełnić formularz udziału w aukcji i odebrać tabliczkę z numerem. Nowi klienci powinni zarejestrować się przynajmniej 24 godziny przed rozpoczęciem aukcji, by dać nam czas na przetworzenie danych. W celu ich weryfikacji możemy poprosić o dokument potwierdzający tożsamość osoby rejestrowanej (dowód osobisty, paszport, prawo jazdy). Dane osobowe klientów są informacjami poufnymi i pozostają do wyłącznej wiadomości DESA Unicum i spółek powiązanych, które mogą przetwarzać dane osobowe uczestników aukcji w zakresie niezbędnym do realizacji zleceń licytacji. Klientom, którzy posiadają nieuregulowane należności z tytułu zakupów na wcześniejszych aukcjach, możemy odmówić udziału w kolejnej. Prosimy o pilnowanie lizaka aukcyjnego. W przypadku jego zgubienia prosimy o natychmiastowe poinformowanie o tym naszej obsługi. Po zakończeniu aukcji należy zwrócić tabliczkę z numerem w punkcie rejestracji, a w przypadku zakupu należy odebrać potwierdzenie zawartych transakcji.

3. Licytacja telefoniczna
Jeżeli nie mogą Państwo uczestniczyć w aukcji osobiście, istnieje możliwość licytacji przez telefon za pośrednictwem jednego z naszych pracowników. Klienci zainteresowani taką usługą powinni przesłać wypełniony formularz zlecenia najpóźniej 24 godziny przed rozpoczęciem aukcji. Nie ponosimy odpowiedzialności za realizację zleceń dostarczonych później. Formularz zlecenia dostępny jest na ostatnich stronach katalogu, w siedzibie naszego domu aukcyjnego oraz na naszej stronie internetowej. Formularz należy przesłać faksem, pocztą, mailem lub dostarczyć osobiście. Wraz z formularzem prosimy o przesłanie fotokopii dokumentu tożsamości w celu weryfikacji danych. Nasz pracownik połączy się z klientem przed rozpoczęciem licytacji wybranych obiektów. Nie ponosimy jednak odpowiedzialności za brak możliwości wzięcia udziału w licytacji telefonicznej w przypadku problemów z uzyskaniem połączenia z podanym przez klienta numerem telefonu. Dlatego rekomendujemy wskazanie maksymalnej kwoty (bez opłaty aukcyjnej), do której będziemy mogli licytować w Państwa imieniu. Zastrzegamy prawo do nagrywania i archiwizowania rozmów telefonicznych, o których mowa powyżej. Opisana usługa jest darmowa i poufna.

4. Licytacja w imieniu klienta
Drugą opcją dla klientów, którzy nie mogą osobiście uczestniczyć w aukcji, jest złożenie zlecenia licytacji z limitem. Klienci zainteresowani taką usługą również powinni przesłać wypełniony formularz najpóźniej 24 godziny przed rozpoczęciem aukcji. Obowiązuje ten sam formularz co w przypadku licytacji telefonicznej. Zawarte w formularzu kwoty nie powinny uwzględniać opłaty aukcyjnej i opłat dodatkowych, powinny być wyrażone w polskich złotych oraz zgodne z tabelą postąpień przedstawioną w dalszej części przewodnika. Jeżeli podana kwota nie jest zgodna z kwotami w tabeli postąpień zostanie ona obniżona. Nasi pracownicy dołożą wszelkich starań, aby klient zakupił wybrany obiekt w możliwie jak najniższej cenie, nie niższej jednak niż cena gwarancyjna. Jeżeli limit jest niższy niż cen gwarancyjna w wypadku niesprzedania obiektu w czasie aukcji, limit rozpatrywany jest jako oferta poaukcyjna. Opcjonalnie może dojść do zawarcia transakcji warunkowej. W przypadku dwóch lub większej ilości zleceń z takim samym limitem decyduje kolejność zgłoszeń. Opisana usługa jest darmowa i poufna.

5. We wszystkich aukcjach DESA Unicum można brać udział za pośrednictwem Aplikacji Online. Aby wziąć udział w aukcji należy założyć darmowe konto w Aplikacji Online, a następnie zarejestrować się do konkretnej aukcji – z uwagi na proces weryfikacji i dopuszczenia do aukcji prosimy o rejestrowanie się na aukcję nie później niż 12 godzin przed rozpoczęciem licytacji. Na każdą aukcję należy rejestrować się oddzielnie. Klient otrzymuje mailem informację o dopuszczeniu do aukcji. Klienci zarejestrowani później mogą zostać niedopuszczeni do licytacji. Po pierwszym pozytywnym procesie weryfikacji, klient może zostać dodany do listy klientów weryfikowanych automatycznie, co oznacza, że przy rejestracji na kolejną aukcję, informację o dopuszczeniu do aukcji klient otrzyma automatycznie od razu, bezpośrednio po zarejestrowaniu się. Uczestniczyć w aukcji można zarówno składając oferty na obiekty z aukcji przed rozpoczęciem licytacji (działa to wtedy tak jak zlecenie stałe) jak i składając oferty (kolejne przebicia) w tracie trwania aukcji na żywo, obserwując relację online w serwisie. DESA Unicum zastrzega sobie prawo do ustawiania klientom licytującym przez Internet limitów transakcyjnych. Opisana usługa jest darmowa i poufna. Ponadto, istnieje możliwość oglądania relacji audio-video z Sali Aukcyjnej.

6. Tabela postąpień

cena	postąpienie
0 – 2 000	100
2 000 – 3 000	200
3 000 – 5 000	200/500/800 (np. 3 200, 3 500, 3 800)
5 000 – 10 000	500
10 000 – 20 000	1 000
20 000 – 30 000	2 000
30 000 – 50 000	2 000/5 000/8 000 (np. 32 000, 35 000, 38 000)
50 000 – 100 000	5 000
100 000 – 300 000	10 000
300 000 – 700 000	20 000
700 000 - 1 500 000	50 000
1 500 000 - 3 000 000	100 000
3 000 000 - 8 000 000	200 000
powyżej 8 000 000	wg uznania aukcjonera

III. PO AUKCJI

1. Płatność
Kupujący zobowiązany jest do zapłaty należności za wylicytowane obiekty w terminie 10 dni od dnia aukcji. Przekroczenie wyznaczonego terminu grozi naliczeniem odsetek ustawowych za okres opóźnienia w zapłacie. Akceptujemy płatność w gotówce do równowartości 10.000 EUR obliczonej według średniego kursu waluty ogłoszonego przez NBP, obowiązującego w dniu dokonania płatności, kartami płatniczymi (MasterCard, VISA) oraz przelewem bankowym na konto: mBank S.A. 27 1140 2062 0000 2380 1100 1002, Swift: BREXPLPWWA3. W tytule prosimy wpisać nazwę aukcji, datę aukcji oraz numer obiektu.

2. Płatność w walutach innych niż polski złoty
Wszystkie transakcje zawierane są w polskich złotych. Na specjalne życzenie po wcześniejszym uzgodnieniu dopuszczamy wpłaty w euro, dolarach amerykańskich lub funtach brytyjskich. Wartość transakcji opłacanej w innej walucie niż polski złoty będzie powiększona o opłatę manipulacyjną w wysokości 1%. Przeliczenia dokonujemy po dziennym kursie kupna waluty mBank S.A.

3. Odstąpienie od umowy
W razie opóźnienia nabywcy w zapłacie możemy odstąpić od umowy z nabywcą po bezskutecznym upływie terminu dodatkowego wyznaczonego na zapłatę. W przypadku skorzystania przez DESA Unicum z prawa odstąpienia, DESA Unicum może dochodzić od nabywcy odszkodowania tytułem utraconych korzyści, które obejmują m. in. szkodę spowodowaną brakiem uzyskania opłaty aukcyjnej.

4. Reklamacje
Wszelkie możliwe reklamacje rozpatrywane są zgodnie z przepisami prawa polskiego. Reklamację z tytułu niezgodności towaru z umową można zgłosić w ciągu jednego roku od wydania obiektu. Wobec osób niebędących bezpośrednimi nabywcami na aukcji nie ponosimy odpowiedzialności za ukryte wady fizyczne oraz wady prawne zakupionych obiektów.

5. Odbiór zakupionego obiektu
Przy odbiorze zakupionych obiektów wymagamy okazania dokumentu potwierdzającego tożsamość. Obiekty mogą zostać wydane nabywcy lub osobie posiadającej pisemne upoważnienie. Może to nastąpić tylko w momencie pełnej płatności i uregulowania wszystkich zobowiązań wynikających z wcześniejszych zakupów. Zakupione obiekty na aukcji powinny być odebrane w ciągu 30 dni od aukcji. W przeciwnym razie mogą one zostać odesłane do magazynu zewnętrznego, a klient obciążony kosztami transportu oraz magazynowania. Wielkość opłat będzie uzależniona od operatora magazynu oraz rodzaju i wielkości obiektu. Tym samym ponosimy odpowiedzialność za utratę lub uszkodzenie obiektu jedynie przez okres 30 dni od aukcji.

6. Transport i przesyłka
Zapewniamy podstawowe opakowanie zakupionych obiektów umożliwiające odbiór osobisty. Na wyraźne życzenie klienta możemy pomóc w kontakcie z wyspecjalizowaną firmą zajmującą się pakowaniem i wysyłką dzieł sztuki.

7. Pozwolenie na eksport
Przed wzięciem udziału w aukcji potencjalnym licytującym radzimy, aby zorientowali się czy w razie potrzeby wywozu obiektu poza granice Polski nie są wymagane dodatkowe pozwolenia. Przypominamy, że reguluje to ustawa z dnia 23 lipca 2003 r. o ochronie zabytków i opiece nad zabytkami (Dz. U. nr 162 poz. 1568, z późn. zm.), zgodnie z którą wywóz określonych obiektów poza granice kraju wymaga zgody odpowiednich władz; w szczególności dotyczy to obrazów starszych niż 50 lat o wartości powyżej 40 000 złotych. Nabywca jest zobowiązany do przestrzegania przepisów w tym zakresie, a niemożliwość uzyskania odpowiednich dokumentów lub opóźnienie w ich uzyskaniu nie uzasadniają odstąpienia od sprzedaży ani opóźnienie w uiszczeniu pełnej ceny nabycia za obiekt. Na wyraźne życzenie klienta możemy pomóc w kontakcie z wyspecjalizowaną firmą zajmującą się sprawami formalnymi związanymi z eksportem dzieł sztuki.

8. Zagrożone gatunki
Przedmioty zrobione z materiału roślinnego lub zwierzęcego albo zawierające je, tj. m.in. koralowiec, skóra krokodyla, kość słoniowa, kość wieloryba, róg nosorożca, skorupa żółwia, niezależnie od wieku, procentu zawartości, mogą wymagać dodatkowych pozwoleń lub certyfikatów przed wywozem. Prosimy pamiętać, że uzyskanie dokumentów umożliwiających eksport nie jest równoznaczne z możliwością importu do innego państwa. Nabywca jest zobowiązany do przestrzegania przepisów w tym zakresie, a niemożliwość uzyskania odpowiednich dokumentów lub opóźnienie w ich uzyskaniu nie uzasadniają odstąpienia od sprzedaży ani opóźnienia w uiszczeniu pełnej ceny nabycia za obiekt. Obiekty tego typu zostały oznaczone dla Państwa wygody symbolem „o" opisanym w legendzie. Nie ponosimy jednak odpowiedzialności za błędy lub uchybieniaw oznaczeniu przedmiotów zawierających elementy wytworzone z chronionych lub regulowanych prawem gatunków roślin i zwierząt.

9. Wykonując obowiązek informacyjny, określony w ustawie z dnia 30 maja 2014 r. o prawach konsumenta (t.j. Dz. U. z 2019 r. poz. 134 z późn. zm.), niniejszym uprzejmie informujemy, że na podstawie art. 38 pkt 11 ww. ustawy, klientom nie przysługuje prawo do odstąpienia od umowy.

WARUNKI SPRZEDAŻY AUKCYJNEJ i WARUNKI POTWIERDZENIA AUTENTYCZNOŚCI przedstawione poniżej określają prawa i obowiązki licytujących i kupujących z jednej strony oraz Domu Aukcyjnego DESA Unicum i komitentów z drugiej. Wszyscy potencjalni kupujący na aukcji powinni dokładnie przeczytać WARUNKI SPRZEDAŻY AUKCYJNEJ i WARUNKI POTWIERDZENIA AUTENTYCZNOŚCI zanim przystąpią do licytacji.

WARUNKI SPRZEDAŻY AUKCYJNEJ

1. WPROWADZENIE

Każdy obiekt zaprezentowany w katalogu aukcyjnym przeznaczony jest do sprzedaży na warunkach określonych:
a) w WARUNKACH SPRZEDAŻY AUKCYJNEJ i WARUNKACH POTWIERDZENIA AUTENTYCZNOŚCI,
b) w innych informacjach podanych w pozostałych częściach katalogu aukcyjnego, w szczególności w PRZEWODNIKU DLA KLIENTA,
c) w dodatkach do katalogu aukcyjnego lub innych materiałach udostępnionych przez DESA Unicum na sali aukcyjnej. W każdym przypadku zmiana warunków może nastąpić poprzez stosowny aneks bądź ogłoszenie podane do wiadomości przez aukcjonera przed rozpoczęciem aukcji. Poprzez licytację na aukcji, niezależnie czy osobistą, czy za pośrednictwem przedstawiciela, czy też na podstawie złożonego zlecenia licytacji telefonicznej lub z limitem, licytujący i kupujący wyrażają zgodę na brzmienie niniejszych WARUNKÓW SPRZEDAŻY AUKCYJNEJ ze zmianami i uzupełnieniami oraz WARUNKÓW POTWIERDZENIA AUTENTYCZNOŚCI.

2. DESA UNICUM JAKO POŚREDNIK HANDLOWY

DESA Unicum występuje jako zastępca pośredni działający w imieniu własnym, lecz na rachunek komitenta uprawnionego do rozporządzenia obiektem, chyba że inaczej zastrzeżono w katalogu, jego zmianach lub w ogłoszeniach podanych do wiadomości przed aukcją.

3. LICYTOWANIE NA AUKCJI

1) DESA Unicum może według swojego uznania odmówić dopuszczenia niektórych osób do udziału w aukcji lub sprzedaży poaukcyjnej. Wszyscy licytujący muszą zarejestrować się przed aukcją, dostarczyć wymagane informacje przewidziane w formularzu rejestracji, okazać dokument potwierdzający tożsamość oraz odebrać tabliczkę z numerem licytacyjnym.
2) Dla wygody licytujących, którzy nie mogą uczestniczyć w aukcji osobiście, DESA Unicum może zrealizować pisemne zlecenie licytacji. W takim przypadku nieobecni licytujący powinni wypełnić formularz „zlecenie licytacji", który można znaleźć w katalogu, na stronie internetowej DESA Unicum lub otrzymać w siedzibie DESA Unicum. Kwoty wskazane przez licytującego w zleceniu licytacji nie powinny zawierać opłaty aukcyjnej i opłat dodatkowych, powinny być wyrażone w polskich złotych oraz zgodne z tabelą postąpień. Jeżeli podana kwota nie jest zgodna z kwotami w tabeli postąpień, zostanie ona obniżona. Aukcjoner nie akceptuje zlecenia licytacji, w którym nie ma wskazanej maksymalnej kwoty, do której DESA Unicum może zrealizować zlecenie. DESA Unicum dołoży starań, aby klient zakupił wybrany obiekt w możliwie jak najniższej cenie, nie niższej jednak niż cena gwarancyjna. Jeśli limit podany przez licytującego jest niższy niż cena gwarancyjna, a stanowi jednocześnie najwyższą ofertę, wówczas dochodzi do transakcji warunkowej. W przypadku dwóch lub większej ilości zleceń z takim samym limitem decyduje kolejność zgłoszeń. Wszystkie zlecenia licytacji wraz z fotokopią dokumentu tożsamości umożliwiającym weryfikację danych osobowych powinny być przesłane (pocztą, faksem bądź e-mailem) albo dostarczone osobiście do siedziby DESA Unicum przynajmniej 24 godziny przed rozpoczęciem aukcji. Dostarczone później zlecenia mogą nie być zrealizowane.
3) Od osób zainteresowanych licytacją przez telefon wymaga się zgłoszenia chęci licytacji telefonicznej poprzez wypełnienie formularza „zlecenie licytacji", dostępnego w katalogu, na stronie internetowej DESA Unicum lub w siedzibie DESA Unicum. Wszystkie zlecenia licytacji powinny być przesłane (pocztą, faksem, e-mailem) lub dostarczone osobiście do siedziby DESA Unicum przynajmniej 24 godziny przed rozpoczęciem aukcji. Wymaga się również przesłania fotokopii dokumentu tożsamości w celu weryfikacji danych osobowych. Dostarczone później zlecenia mogą nie być zrealizowane. Licytacja telefoniczna może być nagrywana, złożenie zlecenia jest równoznaczne z wyrażeniem zgody na nagrywanie rozmowy telefonicznej. Na wypadek trudności z połączeniem telefonicznym licytujący może określić na zleceniu limit, do którego pracownik domu aukcyjnego będzie licytować pomimo braku połączenia. Jeśli żaden limit nie jest określony na zleceniu, pracownik domu aukcyjnego uznaje w takim wypadku, że klient oferuje przynajmniej cenę wywoławczą.
4) Podczas licytacji, zarówno osobistej, telefonicznej, za pośrednictwem pracownika DESA Unicum oraz za pośrednictwem Aplikacji Online, licytujący bierze osobistą odpowiedzialność za zapłatę za wylicytowane obiekty, co opisane jest dokładniej w paragrafie 3 punkcie 5 poniżej, chyba że przed rozpoczęciem aukcji zostało wyraźnie uzgodnione na piśmie z DESA Unicum, że oferent jest pełnomocnikiem zidentyfikowanej osoby trzeciej akceptowalnej przez DESA Unicum.
5) Usługa licytacji na podstawie zlecenia licytacji nie podlega żadnej opłacie. DESA Unicum zobowiązuje się dochować należytej staranności w realizacji zleceń, jednak nie ponosi odpowiedzialności za niezrealizowanie takich ofert, chyba że wina za brak realizacji zlecenia leży wyłącznie po stronie DESA Unicum.

4. PRZEBIEG AUKCJI

1) O ile nie zastrzeżono inaczej poprzez symbol, każdy obiekt oferowany jest z zastrzeżeniem ceny gwarancyjnej, która jest poufną minimalną ceną sprzedaży uzgodnioną między DESA Unicum i komitentem. Cena gwarancyjna nie może przekroczyć dolnej granicy estymacji.
2) Aukcjoner może w każdym momencie aukcji wycofać którykolwiek obiekt, ponownie zaoferować przedmiot do sprzedaży (również bezpośrednio po uderzeniu młotkiem) w razie zaistnienia błędu bądź sporu co do wyniku licytacji. W powyższym przypadku aukcjoner może podjąć wszelkie działania, które uzna za stosowne i racjonalne. Jeżeli jakikolwiek spór co do wyniku licytacji powstanie po aukcji, wynik sprzedaży w ramach aukcji uznaje się za ostateczny.
3) Aukcjoner rozpoczyna licytację i decyduje o wysokości kolejnych postąpień. W celu osiągnięcia ceny gwarancyjnej obiektu aukcjoner i pracownicy DESA Unicum mogą składać w toku licytacji oferty w imieniu komitenta bez wskazania, że czynią to w imieniu komitenta, bądź to przez składanie następujących po sobie ofert licytacyjnych, bądź też oferty w odpowiedzi na oferty składane przez innych oferentów. Jeżeli nie ma żadnych ofert na dany obiekt lub oferty są zbyt niskie, aukcjoner może uznać przedmiot za niesprzedany, co sygnalizuje terminem "pass".
4) Ceny na aukcji podawane są w polskich złotych i w tej walucie powinna być dokonana płatność. W odpowiedzi na potrzeby klientów zagranicznych estymacje w katalogu aukcyjnym mogą być podawane także w euro, funtach brytyjskich i dolarach amerykańskich, odzwierciedlając w przybliżeniu cenę przy obecnym kursie waluty. Stosownie do tego estymacje podawane w euro, funtach brytyjskich i dolarach amerykańskich mają charakter wyłącznie orientacyjny.
5) Licytujący, który zaoferował najwyższą kwotę zaakceptowaną przez aukcjonera, jest zwycięzcą licytacji. Uderzenie młotkiem przez aukcjonera oznacza akceptację najwyższej oferty i zawarcie umowy sprzedaży między DESA Unicum a kupującym. Ryzyko i odpowiedzialność za obiekt przechodzący na własność kupującego opisane zostały w paragrafie 6 poniżej.
6) Każda poaukcyjna sprzedaż obiektów oferowanych na aukcji podlega również WARUNKOM SPRZEDAŻY AUKCYJNEJ oraz WARUNKOM POTWIERDZENIA AUTENTYCZNOŚCI.

5. CENA NABYCIA I OPŁATA AUKCYJNA

1) Do kwoty wylicytowanej doliczana jest opłata aukcyjna oraz opłaty dodatkowe wynikające z oznaczeń katalogowych obiektu. Opłata aukcyjna stanowi dodatkowe wynagrodzenie DESA Unicum z tytułu obsługi transakcji sprzedaży i wynosi 18% końcowej ceny obiektu (kwoty wylicytowanej). Opłata aukcyjna obowiązuje również w sprzedaży poaukcyjnej.
2) Do kwoty wylicytowanej mogą zostać doliczone inne podatki i opłaty, jeśli w katalogu zaznaczone to zostało odpowiednimi oznaczeniami (patrz: paragraf 1 punkt 10 „Przewodnika dla klienta": „Legenda").
3) Jeśli nie uzgodniono inaczej, kupujący jest zobowiązany uiścić należność w terminie 10 dni od daty aukcji, niezależnie od uzyskania pozwolenia na eksport czy innych pozwoleń. Opłaty mają być uiszczone w polskich złotych gotówką, kartą lub przelewem bankowym:
a) DESA Unicum akceptuje płatność kartami płatniczymi MasterCard, VISA
b) DESA Unicum akceptuje płatność przelewem bankowym na konto mBank S.A.. 27 1140 2062 0000 2380 1100 1002, Swift: BREXPLPWWA3
W tytule przelewu proszę podać nazwę aukcji, datę aukcji oraz numer obiektu.
4) Własność zakupionego obiektu nie przejdzie na kupującego, dopóki DESA Unicum nie otrzyma pełnej ceny nabycia za obiekt opłaty aukcyjnej lub innych opłat, jeżeli odnoszą się do danego obiektu DESA Unicum nie jest zobowiązana do przekazania obiektu kupującemu do chwili przeniesienia własności obiektu na kupującego. Wcześniejsze przekazanie obiektu kupującemu nie jest równoznaczne z przeniesieniem prawa własności obiektu na kupującego ani zwolnieniem z obowiązku zapłaty przez niego ceny nabycia.

6. ODBIÓR ZAKUPU

1) Odbiór wylicytowanych obiektów jest możliwy po dokonaniu wpłaty pełnej ceny nabycia oraz uregulowaniu innych płatności wobec DESA Unicum i spółek powiązanych. Jak tylko nabywca spełni wszystkie wymagania, powinien skontaktować się ze swoim doradcą klienta DESA Unicum lub z Biurem Obsługi Klienta pod numerem tel. 22 163 66 00, aby umówić się na odbiór obiektu.
2) Kupujący powinien odebrać zakupiony obiekt w terminie 30 dni od daty aukcji. Po tym terminie DESA Unicum przesyła wszystkie wylicytowane obiekty do magazynu ze-

wnętrznego, a kupujący obciążony zostanie kosztami transportu oraz magazynowania. Wielkość opłat będzie uzależniona od operatora magazynu oraz rodzaju i wielkości obiektu. Zaakceptowanie niniejszego regulaminu równoznaczne jest z zaakceptowaniem regulaminu spółki magazynowej. Po upływie 30 dni od daty aukcji na kupującego przechodzi ryzyko utraty i uszkodzenia nieodebranego obiektu, a także ciężary związane z takim obiektem, w tym koszty jego ubezpieczenia. DESA Unicum odpowiada względem kupującego za szkody z tytułu straty lub uszkodzenia obiektu, jednak jedynie do wysokości ceny nabycia obiektu.
3) Dla wygody kupującego DESA Unicum nieodpłatnie zapewnia podstawowe opakowanie obiektu umożliwiające jego odbiór osobisty. Na wyraźne życzenie kupującego DESA Unicum może pomóc w kontakcie z wyspecjalizowaną firmą zajmującą się pakowaniem i wysyłką dzieł sztuki. Każde takie zlecenie odbywa się na odpowiedzialność klienta, DESA Unicum nie bierze odpowiedzialności za nieprawidłowe wykonanie usług przez przewoźników bądź inne osoby trzecie. Jeżeli klient sam wybierze firmę transportową, jej przedstawiciel powinien skontaktować się z DESA Unicum telefonicznie przynajmniej 24 godziny przed planowanym odbiorem obiektu pod numerem telefonu: 22 163 66 20.
4) DESA Unicum będzie wymagała okazania dowodu osobistego przed przekazaniem obiektu nabywcy bądź jego przedstawicielowi, który dodatkowo powinien posiadać pisemne upoważnienie od nabywcy.

7. BRAK PŁATNOŚCI

Bez uszczerbku dla innych praw sprzedający, w przypadku gdy nabywca nie uiści pełnej ceny nabycia za obiekt, opłaty aukcyjnej lub innych opłat, jeżeli odnoszą się do danego obiektu, w terminie 10 dni od daty aukcji, DESA Unicum może zastosować jeden lub kilka z poniższych środków prawnych:
a) przechować obiekt w siedzibie DESA Unicum lub w innym miejscu na ryzyko i koszt klienta;
b) odstąpić od sprzedaży obiektu, zatrzymując dotychczasowe opłaty na poczet pokrycia szkód;
c) odrzucić zlecenie nabywcy w przyszłości lub zrealizować takie zlecenie pod warunkiem uiszczenia kaucji;
d) naliczać ustawowe odsetki za opóźnienie od dnia wymagalności płatności do dnia zapłaty pełnej ceny nabycia, opłaty aukcyjnej lub innych opłat, jeżeli odnoszą się do danego obiektu;
e) wszcząć postępowanie sądowe przeciwko kupującemu w celu odzyskania zaległości;
f) potrącić należności nabywcy względem Desa Unicum z wierzytelności wobec tego nabywcy wynikających z innych transakcji;
g podjąć wszelkie inne działania odpowiednie do zaistniałych okoliczności.

8. DANE OSOBOWE KLIENTA

W związku ze świadczonymi usługami oraz wymogami prawnymi związanymi z przeprowadzeniem aukcji DESA Unicum może wymagać od klientów podania danych osobowych lub w niektórych przypadkach (np. w celu sprawdzenia wypłacalności, poświadczenia tożsamości klienta lub w celu uniknięcia fałszerstwa) pozyskać dane o kliencie od osób trzecich. DESA Unicum może również wykorzystać dane osobowe dostarczone przez klienta w celach marketingowych, dostarczając materiały o produktach, usługach bądź wydarzeniach organizowanych przez DESA Unicum oraz spółki powiązane. Zgadzając się na WARUNKI SPRZEDAŻY AUKCYJNEJ i podając dane osobowe, klienci zgadzają się, że DESA Unicum i spółki powiązane mogą wykorzystać te dane do ww. celów. Jeśli klient chciałby uzyskać więcej informacji o polityce prywatności, skorygować swoje dane lub zrezygnować z dalszej korespondencji marketingowej, prosimy o kontakt pod numerem 22 163 67 00.

9. OGRANICZENIE ODPOWIEDZIALNOŚCI

1) DESA Unicum wyłącza wszelkie gwarancje inne niż WARUNKI POTWIERDZENIA AUTENTYCZNOŚCI w najszerszym zakresie dopuszczonym prawem.
2) Całkowita odpowiedzialność DESA Unicum będzie ograniczona wyłącznie do ceny nabycia zapłaconej przez kupującego.
3) DESA Unicum nie jest odpowiedzialna za pomyłki słowne czy na piśmie w informacjach podanych klientom oraz nie ponosi odpowiedzialności wobec żadnego licytującego za błędy w trakcie prowadzonej aukcji lub popełnione w innym zakresie związanym ze sprzedażą obiektu.
4) DESA Unicum nie bierze odpowiedzialności wobec kupującego za szkody przewyższające cenę nabycia, niezależnie czy taka szkoda jest charakteryzowana jako bezpośrednia, pośrednia, szczególna, przypadkowa czy następcza. DESA Unicum nie jest zobowiązana do zapłaty odsetek od ceny zakupu.
5) Żaden przepis w niniejszych WARUNKACH SPRZEDAŻY AUKCYJNEJ nie wyklucza lub nie ogranicza odpowiedzialności DESA Unicum wobec kupującego, wynikającej z jakiegokolwiek oszustwa bądź świadomego wprowadzenia w błąd, lub z winy umyślnej.

10. PRAWA AUTORSKIE

1) Sprzedający nie przekazują wraz z obiektem prawa autorskiego ani prawa do reprodukowania obiektu.
2) Prawa autorskie do wszystkich zdjęć, ilustracji i tekstów związanych z obiektem sporządzonych przez lub dla DESA Unicum, włączając zawartość tego katalogu, stanowią własność DESA Unicum. Nie mogą być one wykorzystane przez kupującego ani inne osoby bez uprzedniej zgody pisemnej DESA Unicum.

11. POSTANOWIENIA OGÓLNE

1) Niniejsze WARUNKI SPRZEDAŻY AUKCYJNEJ wraz późniejszymi zmianami i uzupełnieniami, o których mowa w paragrafie 1 powyżej, oraz WARUNKI POTWIERDZENIA AUTENTYCZNOŚCI wyczerpują całość praw i obowiązków pomiędzy stronami w odniesieniu do sprzedaży obiektu.
2) Wszelkie zawiadomienia powinny być kierowane na piśmie na adres DESA Unicum. Powiadomienia kierowane do klientów będą przesyłane na adres podany w ostatnim piśmie do DESA Unicum.
3) Jeśli jakiekolwiek z postanowień WARUNKÓW SPRZEDAŻY AUKCYJNEJ okazałoby się nieważne, bezskuteczne lub niemożliwe do zastosowania, pozostałe postanowienia będą nadal obowiązywać. Brak działania lub opóźnienie w wykonywaniu praw wynikających z WARUNKÓW SPRZEDAŻY AUKCYJNEJ nie oznacza zrzeczenia się praw lub zwolnienia z obowiązków ani nie uchyla obowiązywalności całości bądź części z postanowień WARUNKÓW SPRZEDAŻY AUKCYJNEJ.

12. PRAWO OBOWIĄZUJĄCE

Prawa i obowiązki stron wynikające z niniejszych WARUNKÓW SPRZEDAŻY AUKCYJNEJ oraz WARUNKÓW POTWIERDZENIA AUTENTYCZNOŚCI, przebieg aukcji i jakiekolwiek sprawy związane z powyższymi postanowieniami podlegają prawu polskiemu. DESA Unicum w szczególności zwraca uwagę na przepisy:
1) ustawy z dnia 23 lipca 2003 r. o ochronie zabytków i opiece nad zabytkami (Dz. U. Nr 162 poz. 1568, z późn. zm.) – wywóz określonych obiektów poza granice kraju wymaga zgody odpowiednich władz,
2) ustawy z dnia 21 listopada 1996 r. o muzeach (Dz. U. z 1997 r. Nr 5, poz. 24, z późn. zm.) – muzea rejestrowane mają prawo pierwokupu zabytków bezpośrednio na aukcji za kwotę wylicytowaną powiększoną o opłatę aukcyjną.

WARUNKI POTWIERDZENIA AUTENTYCZNOŚCI

Przez autentyczność obiektu rozumiemy właściwe podanie autorstwa obiektu i prawidłowe jego datowanie. DESA Unicum udziela gwarancji autentyczności obiektów zaprezentowanych w tym katalogu na okres 5 lat od daty sprzedaży przez DESA Unicum z poniższymi zastrzeżeniami:
1) DESA Unicum udziela gwarancji autentyczności obiektu jedynie bezpośredniemu nabywcy obiektu (konsumentowi). Powyższa gwarancja nie obejmuje:
a) kolejnych właścicieli obiektu, włączając w to osoby, które nabyły od bezpośredniego nabywcy obiekt odpłatnie, w drodze darowizny lub dziedziczenia;
b) obiektu, co do którego trwa spór o autorstwo;
c) obiektu, którego autorstwo jest jedynie domniemane, co w katalogu i na certyfikacie oznaczone jest następującymi zapisami: brak dat życia po imieniu i nazwisku artysty, nazwisko artysty poprzedzone jedynie inicjałem imienia, znak zapytania w nawiasie lub bez nawiasu („?" lub „(?)") po nazwisku artysty, przed lub po imieniu i nazwisku artysty określenia: „przypisywany/e/a", „Attributed" lub skrót „Attrib.";
d) obiektu powstałego w bliżej lub szerzej rozumianym kręgu oddziaływania stylu danego artysty, co w katalogu i na certyfikacie oznaczone jest użyciem przed lub po imieniu i nazwisku artysty jednego z następujących określeń: „krąg", „szkoła" bądź „naśladowca";
e) obiektu, którego określenie autorstwa było zgodne z ogólnie przyjętą opinią specjalistów, uczonych i innych ekspertów;
f) obiektu, w przypadku którego podana w katalogu roczna data powstania różni się od faktycznej o mniej niż 15 lat;
g) obiektu, w przypadku którego w datowaniu pojawiło się prawidłowe określenie stulecia, natomiast nieprawidłowe określenie części tego stulecia (połowy lub ćwierci);
h) obiektów z XX w., XIX w. i starszych, w przypadku których faktycznie stwierdzone datowanie różni się w stosunku do podanego w katalogu „na korzyść" obiektu, tj. obiekt okazał się starszy, niż było to podane w opisie;
i) obiektu, którego opis i datowanie zostały uznane za niedokładne przy użyciu metod naukowych lub testów, które nie były ogólnie przyjęte w czasie wydawania tego katalogu bądź w tamtym czasie były uznawane za nadmiernie kosztowne lub niewykonalne, albo według wszelkiego prawdopodobieństwa mogłyby spowodować uszkodzenia lub utratę wartości obiektu. DESA Unicum zastrzega iż opis uzupełniający (pochodzenie, historia wystaw, literatura) został wykonany w dobrej wierze i błędy w tym zakresie nie mogą być podstawą do reklamacji. DESA Unicum zastrzega, sobie również 5% jako granicę błędu w przypadku podawania poszczególnych wymiarów obiektu.

ZLECENIE LICYTACJI

Młoda Sztuka · 773AMS110 · 20 sierpnia 2020 r.

Zlecenie licytacji z limitem lub licytacja telefoniczna to proste sposoby wzięcia udziału w aukcji, które nie skutkują żadnymi dodatkowymi kosztami dla Nabywcy.

☐ Zlecenie licytacji z limitem ☐ Zlecenie telefoniczne

Zlecenie musi być dostarczone (osobiście, pocztą, faksem lub e-mailem) do siedziby domu aukcyjnego nie później niż 24 godziny przed rozpoczęciem licytacji, w przypadku późniejszego dostarczenia nie gwarantujemy realizacji zlecenia, jednak dołożymy wszelkich starań, aby było to możliwe.

Prosimy czytelnie wypełnić formularz, by uniknąć ewentualnych pomyłek.

.....

Imię i nazwisko

.....

Dowód osobisty (seria i numer) PESEL/NIP (dla firm)

.....

Adres: ulica nr domu nr mieszkania

.....

Miasto Kod pocztowy

.....

Adres e-mail

.....

Telefon / faks

Przed przyjęciem zlecenia licytacji pracownik domu aukcyjnego ma prawo prosić o podanie pełnych danych osobowych oraz o okazanie lub skopiowanie dokumentu potwierdzającego tożsamość osoby rejestrowanej (dowód osobisty, paszport, prawo jazdy; w przypadku zleceń przesyłanych e-mailem, pocztą lub faksem konieczne jest dołączenie kserokopii lub skanu takiego dokumentu). Dane są udostępniane dobrowolnie, jednak ich podanie jest warunkiem koniecznym do wzięcia udziału w licytacji.

Nr kat.	Autor, tytuł	Maksymalna oferowana kwota (bez opłaty aukcyjnej) lub licytacja telefoniczna

Należność za zakupiony obiekt

☐ Wpłacę na konto bankowe mBank S.A.. 27 1140 2062 0000 2380 1100 1002,

☐ Wpłacę w kasie firmy (pn.-pt. w godz. 11–19)

☐ Proszę o wystawienie faktury VAT bez podpisu odbiorcy

Skąd dowiedzieli się Państwo o DESA Unicum?

z prasy ☐ z mailingu ☐ z reklamy internetowej ☐ z reklamy zewnętrznej ☐ z radia ☐

od rodziny/znajomych ☐ z imiennego zaproszenia ☐ inną drogą .....

.....

DESA Unicum SA, ul. Piękna 1A, 00-477 Warszawa, tel. 22 163 66 00, faks 22 163 67 99, e-mail: biuro@desa.pl, www.desa.pl
NIP: 5272644731 REGON: 142733824 Spółka zarejestrowana w Sądzie Rejonowym dla m.st. Warszawy XII Wydział Gospodarczy KRS0000718495.

DESA UNICUM

tel. 22 163 67 00, faks 22 163 67 99
e-mail: zlecenia@desa.pl

Zlecenie licytacji z limitem
Podanie przez Klienta limitu licytacji jest informacją ściśle poufną. Dom aukcyjny będzie reprezentował w licytacji Nabywcę do podanej kwoty, gwarantując jednocześnie nabycie obiektu za najniższą możliwą kwotę. Dom aukcyjny nie przyjmuje zleceń bez górnego limitu. W przypadku zaistnienia kilku zleceń w tej samej wysokości dom aukcyjny będzie reprezentował Klienta, którego zlecenie zostało złożone najwcześniej.
Zgadzam się na jedno postąpienie w górę w przypadku wystąpienia innego zlecenia o tej samej wysokości:

☐ Tak ☐ Nie

Zlecenie telefoniczne
W przypadku zlecenia licytacji telefonicznej prosimy o podanie numeru telefonu aktualnego w czasie aukcji. Pracownicy domu aukcyjnego połączą się z Państwem chwilę przed rozpoczęciem licytacji wybranych obiektów. Przebieg rozmowy – licytacji telefonicznej może być rejestrowany przez DESA Unicum. Dom aukcyjny nie ponosi odpowiedzialności za brak możliwości wzięcia udziału w wyniku problemów z uzyskaniem połączenia z podanym numerem. W przypadku problemów z uzyskaniem połączenia zgadzam się na licytację w moim imieniu za kwotę równą cenie wywoławczej:

☐ Tak ☐ Nie

.....

Numer telefonu do licytacji

Ja niżej podpisany/-a oświadczam, że:

☐ Wyrażam zgodę na przetwarzanie moich danych osobowych w celach marketingowych oraz w celu składania ofert, a w szczególności w celu przesyłania na wskazane przeze mnie adresy korespondencyjne materiałów promocyjnych, informacji handlowych o obiektach i usługach świadczonych przez DESA Unicum.
☐ Wyrażam zgodę na używanie telekomunikacyjnych urządzeń końcowych w celu prowadzenia marketingu bezpośredniego przez DESA Unicum.
☐ Wyrażam zgodę na otrzymywanie od DESA Unicum informacji handlowej drogą elektroniczną.
☐ Wyrażam zgodę na przetwarzanie moich danych osobowych w celach marketingu produktów lub usług podmiotów powiązanych kapitałowo z DESA Unicum.
☐ Wyrażam zgodę na otrzymywanie od podmiotów powiązanych kapitałowo z DESA Unicum informacji handlowej drogą elektroniczną.

WYRAŻAJĄC ZGODĘ NA POWYŻSZE, OŚWIADCZAM, ŻE:

- Zgadzam się na przetwarzanie moich danych osobowych przez spółkę DESA Unicum S.A. z siedzibą w Warszawie, ul. Piękna 1A w celach powyżej przeze mnie określonych.
- Podanie danych jest dobrowolne. Podstawą przetwarzania danych jest moja zgoda. Odbiorcami danych mogą być Podmioty powiązane kapitałowo z DESA Unicum oraz Podmioty świadczące usługi na rzecz DESA Unicum. Mam prawo wycofania zgody w dowolnym momencie. Dane osobowe będą przetwarzane do odwołania zgody lub przez maksymalny okres 10 lat od dnia zakończenia wykonania umowy lub przez okres określony przez przepisy prawa, które nakładają na DESA Unicum obowiązek przetwarzania moich danych.
- Mam prawo żądania od administratora dostępu do moich danych osobowych, ich sprostowania, usunięcia lub ograniczenia przetwarzania, a także prawo wniesienia skargi do organu nadzorczego.
- Administratorem danych jest spółka DESA Unicum S.A. z siedzibą w Warszawie, z którą w sprawach dotyczących przetwarzania danych osobowych mogę się skontaktować, dzwoniąc pod numer telefonu +48 22 163 66 00 lub poprzez korespondencję elektroniczną na adres biuro@desa.pl.
- Bardziej szczegółowe informacje dotyczące przetwarzania moich danych mogę uzyskać na stronie internetowej www.desa.pl.
- Zapoznałem/-am się i akceptuję WARUNKI SPRZEDAŻY AUKCYJNEJ I WARUNKI AUTENTYCZNOŚCI domu aukcyjnego DESA Unicum opublikowane w katalogu aukcyjnym.
- Zobowiązuję się do zrealizowania zawartych transakcji zgodnie z niniejszymi WARUNKAMI, w tym do zapłacenia wylicytowanej kwoty powiększonej o opłatę aukcyjną oraz innych opłat, zgodnie z oznaczeniami w katalogu, w szczególności w przypadkach przewidzianych przepisami ustawy o prawie autorskim i prawach pokrewnych, wynagrodzenia z tytułu odsprzedaży oryginalnych egzemplarzy utworu (tzw. droit de suite) w terminie 10 dni od daty aukcji.
- Wszelkie dane zawarte w niniejszym formularzu są prawdziwe i zgodne z moją najlepszą wiedzą. W przypadku zatajenia lub podania nieprawdziwych danych DESA Unicum nie ponosi odpowiedzialności.

.....

Data i podpis klienta składającego zlecenie

PROMEMORIA WARSAW
Ul. Górnośląska 24
00-484 Warszawa

info.warsaw@promemoria.com
www.promemoria.com

MILAN PARIS LONDON MOSCOW NEW YORK HAMBURG MUNICH HONG KONG WARSAW

PROMEMORIA®

UL. PIĘKNA 1A 00-477 WARSZAWA TEL.: 22 163 66 00 E-MAIL: BIURO@DESA.PL