

DESA
UNICUM

BIŻUTERIA

DZIEŁA SZTUKI JUBILERSKIEJ XIX-XX WIEKU

AUKCJA 13 GRUDNIA 2022 WARSZAWA



okładka front poz. 92 Komplet broszek z perłami i brylantami, lata 20.-30. XX w. **II okładka** poz. 12 Pierścionek z brylantem, 2 poł. XX w. **IV okładka** poz. 61 Pierścionek z szafirem i brylantami, 2 poł. XX w. **tytuł aukcji** Biżuteria. Dzieła Sztuki Jubilerskiej XIX-XX wieku 13 grudnia 2022 **ISBN** 978-83-67145-97-8 **kod aukcji** 1232ABD045
koncepcja graficzna Monika Wojnarowska **opracowanie graficzne** Arkadiusz Kowalski **stylizacja zdjęć** Małgorzata Białobrzycka **zdjęcia** Marcin Koniak
prenumerata katalogów prenumerata@desa.pl **druk** ArtDruk Kobylka

BIŻUTERIA

DZIEŁA SZTUKI JUBILERSKIEJ XIX-XX WIEKU

AUKCJA 13 GRUDNIA 2022

CZAS AUKCJI

13 grudnia 2022 (poniedziałek), 19:00

WYSTAWA OBIEKTÓW

29 listopada – 13 grudnia
poniedziałek – piątek, 11:00 – 19:00
sobota, 11:00 – 16:00

MIEJSCE AUKCJI I WYSTAWY

Dom Aukcyjny Desa Unicum
ul. Piękna 1a, Warszawa

KOORDYNATORZY

Magdalena Kuś
tel. 22 163 66 44, 795 122 718
m.kus@desa.pl

Monika Zabiłowicz
tel. 664 981 453
m.zabielowicz@desa.pl

Aleksandra Kasprzyńska
tel. 506 252 031
a.kasprzyńska@desa.pl

ZLECENIA LICYTACJI
zlecenia@desa.pl, 22 163 67 00

DOM AUKCYJNY

ul. Piękna 1A, 00-477 Warszawa
poniedziałek – piątek 11:00 – 19:00, sobota 11:00 – 16:00
tel. 22 163 66 00, biuro@desa.pl

BIURO OBSŁUGI KLIENTA

poniedziałek – piątek 11:00 – 19:00, sobota 11:00 – 16:00, tel. 22 163 66 00, bok@desa.pl

BIURO PRZYJĘĆ

poniedziałek – piątek 11:00 – 19:00, sobota 11:00 – 16:00, tel. 22 163 66 10, wyceny@desa.pl

WYCENY BIŻUTERII:

poniedziałek, środa: 13:00 – 17:00, tel. 795 122 718, bizuteria@desa.pl

PUNKT WYDAŃ OBIEKTÓW:

poniedziałek – piątek 11:00 – 19:00, sobota 11:00 – 16:00, tel. 22 163 66 20, wydania@desa.pl

ZLECENIA AUKCYJNE

przyjmujemy mailowo i telefonicznie tel. 22 163 67 00, zlecenia@desa.pl

WYSTAWY AUKCYJNE

WSTĘP WOLNY
kalendarz wystaw dostępny na www.desa.pl

SEKRETARIAT ZARZĄDU

Łukasz Wasilewski, tel. 22 163 66 65, 795 122 698, l.wasilewski@desa.pl

KONTA BANKOWE

mBank S.A. Swift: BREXPLPWMBK
PLN: 27 1140 2062 0000 2380 1100 1002
EUR: 43 1140 2062 0000 2380 1100 1005
USD: 16 1140 2062 0000 2380 1100 1006

NIP: 5272644731 / REGON: 142733824 / KRS: 0000718495
Spółka zarejestrowana w Sądzie Rejonowym
dla m.st. Warszawy XII Wydział Gospodarczy,
kapitał zakładowy 13 314 000 zł

DOM AUKCYJNY DESA UNICUM JEST CZĘŚCIĄ HOLDINGU

DESA^{SA}

ZARZĄD DESA S.A.

JULIUSZ WINDORBSKI Prezes Zarządu | MARCIN SOBKA Członek Zarządu

RADA NADZORCZA DESA S.A.

ROBERT JĘDRZEJCZYK Przewodniczący | ADAM NIEWIŃSKI Członek Rady Nadzorczej | IRENEUSZ PIECUCH Członek Rady Nadzorczej

GRZEGORZ KRÓL Członek Rady Nadzorczej | KRZYSZTOF JUZOŃ Członek Rady Nadzorczej

ZARZĄD DESA UNICUM



AGATA SZKUP
Prezes Zarządu



MAŁGORZATA KULMA
Członek Zarządu



IZA RUSINIAK
Członek Zarządu

RADA NADZORCZA DESA UNICUM



JULIUSZ WINDORBSKI
Przewodniczący Rady Nadzorczej



JAN KOSZUTSKI
Członek Rady Nadzorczej



MARCIN CZERNIK
Członek Rady Nadzorczej

DZIAŁ ROZLICZEŃ

Urszula Przepiórka
Kierownik Działu
u.przepiorka@desa.pl
tel. 22 163 66 01, 795 121 569

Magdalena Ołtarzewska
m.oltarzewska@desa.pl
tel. 22 163 66 03, 506 252 044

Karolina Pułanecka
k.pulanecka@desa.pl
tel. 538 955 848

DZIAŁ ADMINISTROWANIA OBIEKTAMI

Paweł Wątroba
Specjalista ds. obiektów
p.watroba@desa.pl
tel. 22 163 66 21, 514 446 849

Paweł Wołyniak
p.wozyniak@desa.pl
tel. 22 163 66 21, 506 251 934

Kamil Lisek
k.lisek@desa.pl
tel. 538 818 480

DZIAŁ LOGISTYCZNY

Karol Kosowski
Kierownik
k.kosowski@desa.pl
tel. 514 446 885

Kacper Tomaszkiwicz
Ekspert ds. projektów
specjalnych i klientów VIP
k.tomaszkiwicz@desa.pl
tel. 795 122 708

DZIAŁ FOTO

Marcin Koniak
Kierownik Działu
m.koniak@desa.pl
tel. 22 163 66 74, 664 981 456

Paweł Bobrowski
Fotograf
p.bobrowski@desa.pl
tel. 22 163 66 75

Marek Krzyżanek
Fotograf
m.krzyzanek@desa.pl
tel. 22 163 66 46

DZIAŁ IT

Piotr Gołębiowski
Kierownik Projektów IT
p.golebiowski@desa.pl
tel. 502 994 225

Eryk Łakomy
Asystent ds. IT
e.lakomy@desa.pl
tel. 664 150 861

DZIAŁ MARKETINGU I PR

Marta Wiśniewska
Dyrektor Marketingu
m.wisniewska@desa.pl
tel. 795 122 709

Danuta Maciejewska-Bogusz
Kierownik projektów internetowych
d.maciejewska@desa.pl
tel. 664 981 461

Elżbieta Kopec
Redaktor strony desa.pl
e.kopec@desa.pl
tel. 502 994 227

Arkadiusz Kowalski
Grafik DTP
a.kowalski@desa.pl
tel. 788 269 944

Paulina Babicka
Grafik kreatywny
p.babicka@desa.pl

Damian Dubielis
Koordynator ds. marketingu
d.dubielis@desa.pl
tel. 787 255 660

Michalina Komorowska
Młodszy redaktor strony internetowej
m.komorowska@desa.pl
tel. 882 350 575

Weronika Zarzycka
Fotoedytor
w.zarzycka@desa.pl
tel. 880 526 448

Public Relations – pr@desa.pl

DEPARTAMENT SPRZEDAŻY



MAŁGORZATA NITNER
Dyrektor Departamentu Sprzedaży
m.nitner@desa.pl
22 163 67 02, 514 446 892



KINGA SZYMAŃSKA
Zastępca Dyrektora
k.szymańska@desa.pl
698 668 221



ALEKSANDRA ŁUKASZEWSKA
a.lukaszewska@desa.pl
22 163 67 05, 664 981 465



MICHAŁ BOLKA
m.bolka@desa.pl
22 163 67 03, 664 981 449



KAROLINA CIEŚIELSKA-SOPIŃSKA
k.ciesielska@desa.pl
22 163 67 12, 668 135 447



JADWIGA BECK
j.beck@desa.pl
795 122 720



MAJA LIPIEC
m.lipiec@desa.pl
22 163 67 07, 538 647 637



MARTA LISIAK
m.lisiak@desa.pl
22 163 67 04, 788 265 344



ALEKSANDRA KASPRZYŃSKA
a.kasprzynska@desa.pl
506 252 031



TERESA SOLDENHOFF
t.soldenhoff@desa.pl
506 251 833



JULIA SŁUPECKA
j.slupecka@desa.pl
532 750 005



NATALIA KOWALEK
n.kowalek@desa.pl
880 334 401



JULIA GORLEWSKA
j.gorlewska@desa.pl
664 981 450



MARIA JAROMSKA
m.jaromska@desa.pl
889 752 214



ANNA ROŻNIECKA
a.rozniecka@desa.pl
795 121 574



JOANNA WOLAN
j.wolan@desa.pl
538 915 090



MARIUSZ PENDRASZEWSKI
m.pendraszewski@desa.pl
880 334 402

BIURO OBSŁUGI KLIENTA



MAGDALENA BERBEKA
m.berbeka@desa.pl
734 640 044

DEPARTAMENT PROJEKTÓW AUKCYJNYCH



ARTUR DUMANOWSKI
Dyrektor Departamentu
Projektów Aukcyjnych
a.dumanowski@desa.pl
22 163 66 42, 795 122 725



ANNA SZYNKARCZUK
Kierownik Działu
Sztuka Współczesna
a.szynkarczuk@desa.pl
22 163 66 41, 664 150 866



TOMASZ DZIEWICKI
Kierownik Działu
Sztuka Dawna
t.dziejewski@desa.pl
22 163 66 46, 735 208 999



JULIA MATERNA
Kierownik Działu
Projekty Specjalne
j.materna@desa.pl
22 163 66 52, 538 649 945



JOANNA TARNAWSKA
Ekspert Komisji Wycen i Ocen
Sztuka polska XIX i XX w.
j.tarnawska@desa.pl
22 163 66 11, 698 666 189



MAREK WASILEWICZ
Starszy Specjalista
Sztuka Dawna, Grafika artystyczna
m.wasilewicz@desa.pl
22 163 66 47, 795 122 702



KATARZYNA ŻEBROWSKA
Starszy Specjalista
Fotografia Kolekcjonerska
k.zebrowska@desa.pl
22 163 66 49, 539 546 701



MAGDALENA KUŚ
Starszy Specjalista
Sztuka Użytkowa
m.kus@desa.pl
22 163 66 44, 795 122 718



CEZARY LISOWSKI
Starszy Specjalista
Sztuka Użytkowa, Design
c.lisowski@desa.pl
22 163 66 51, 788 269 908



AGATA MATUSIELŃSKA
Specjalista
Sztuka Współczesna
Prace na papierze
a.matusielnska@desa.pl
22 163 66 50, 539 546 699



KAROLINA STANISŁAWSKA
Specjalista
Sztuka Młoda i Najnowsza
k.stanislawska@desa.pl
22 163 66 43, 664 150 864



ALICJA SZNAJDER
Specjalista
Sztuka Współczesna
a.sznajder@desa.pl
22 163 66 45, 502 994 177



ANNA KOWALSKA
Specjalista
Sztuka Współczesna
a.kowalska@desa.pl
22 163 66 55, 539 196 531



MICHAŁ SZAREK
Specjalista
Sztuka Dawna
m.szarek@desa.pl
22 163 66 53, 787 094 345



OLGA WINIARCZYK
Specjalista
Komiks i Ilustracja
o.winiarczyk@desa.pl
22 163 66 54, 664 150 862



MONIKA ZABIEŁOWICZ
Specjalista
Sztuka Użytkowa
m.zabielowicz@desa.pl
664 981 453



JAN RYBIŃSKI
Specjalista
Sztuka Dawna
j.rybinski@desa.pl
880 525 282



PAULINA BROL
Specjalista
Sztuka Młoda i Najnowsza
p.brol@desa.pl
539 388 299



WIKTOR KOMOROWSKI
Specjalista
Sztuka Współczesna,
Grafika artystyczna
w.komorowski@desa.pl
788 260 055



KAROLINA JANKOWSKA
Specjalista
Dział Sztuki Współczesnej
w.komorowski@desa.pl
539 222 774



KATARZYNA SZCZESNA
Specjalista
Dział Sztuki Współczesnej
k.szczesna@desa.pl
538 522 885

1

PIERŚCIONEK Z BRYLANTAMI

XX/XXI w.

złoto pr. ~ 0,585, 12 brylantów ł. ~ 0,36 ct G-H/VVS,
masa: 2,46 g, rozmiar: 18*

estymacja:

5 000 - 7 000 PLN

1 100 - 1 500 EUR



2

KOLCZYKI Z BRYLANTAMI

XX/XXI w.

żółte i białe złoto pr. ~ 0,585, 2 brylanty ł. ~ 0,25 ct K/P,
masa: 2,08 g, wym.: 1,3 x 0,8 cm

estymacja:

4 000 - 6 000 PLN

900 - 1 300 EUR



*Istnieje możliwość zmiany rozmiaru pierścionka, w tym celu rekomendujemy kontakt ze specjalistami Desy Unicum

3

PIERŚCIONEK Z BRYLANTAMI

XX/XXI w.

złoto pr. ~ 0,585, 24 brylanty ł. ~ 0,60 ct J/VS,
masa: 4,90 g, rozmiar: 15*

estymacja:

4 000 - 6 000 PLN

900 - 1 300 EUR



4

PIERŚCIONEK Z BRYLANTAMI

2 poł. XX w.

żółte i białe złoto pr. ~ 0,585, 3 brylanty ł. ~ 0,40 ct I/VVS-VS,
masa: 4,70 g, rozmiar: 18*

estymacja:

6 000 - 8 000 PLN

1 300 - 1 800 EUR



5

WISIOREK Z BRYLANTEM

pocz. XXI w.

białe złoto pr. ~ 0,585, 1 brylant ~ 1,23 ct G/SI1,
masa: 1,40 g, dł. łańcuszka: 42 cm, wym. zawieszki: 0,8 x 0,4 cm

estymacja:

6 000 - 8 000 PLN

1 300 - 1 800 EUR



6

KOLCZYKI Z BRYLANTAMI

XX/XXI w.

białe złoto pr. ~ 0,585, 2 brylanty ł. ~ 0,30 ct H/VVS-VS,
masa: 2,06 g, wym.: 1,5 x 0,7 cm

estymacja:

4 000 - 6 000 PLN

900 - 1 300 EUR



7

PIERŚCIONEK Z DIAMENTEM

2 poł. XX w.

białe złoto pr. ~ 0,750, 1 brylant ~ 0,90 ct H/VVS2,
masa: 3,96 g, rozmiar: 16*

estymacja:

30 000 - 40 000 PLN

6 400 - 8 600 EUR



8

OBRAČZKA Z BRYLANTAMI

pocz. XXI w.

białe złoto pr. 0,585, 17 brylantów ł. ~ 0,70 ct H-I/P,
masa: 2,87 g, rozmiar: 14

estymacja:

7 000 - 10 000 PLN

1 500 - 2 200 EUR



9

PIERŚCIONEK Z BRYLANTEM

2 poł. XX w.

białe złoto pr. ~ 0,750, 1 brylant ~ 0,10 ct K/VS, 10 rozet i
rautów diamentowych Ł. ~ 0,20 ct, masa: 4,43 g, rozmiar: 13*

estymacja:

5 000 - 7 000 PLN

1 100 - 1 500 EUR



10

PIERŚCIONEK Z DIAMENTAMI

XX/XXI w.

białe złoto pr. ~ 0,585, 7 brylantów Ł. ~ 0,57 ct I-J/VS,
masa: 2,82 g, rozmiar: 14*

estymacja:

7 000 - 10 000 PLN

1 500 - 2 200 EUR





11

BROSZA W FORMIE KWIATU

2 poł. XX w.

platyna pr. ~ 0,950, brylanty i diamenty ł. ~ 2,00 ct H-K/VS-P,
masa: 19,14 g, wym.: 5 x 4 cm

estymacja:

25 000 - 35 000 PLN

5 400 - 7 500 EUR



12

PIERŚCIONEK Z BRYLANTEM

2 poł. XX w.

białe złoto pr. '3', 1 brylant (ważony) 1,81 ct G/SI1,
masa: 3,13 g, rozmiar: 15*

estymacja:

100 000 - 130 000 PLN

21 300 - 27 700 EUR

*Istnieje możliwość zmiany rozmiaru pierścionka, w tym celu rekomendujemy kontakt ze specjalistami Desy Unicum



13

KOLCZYKI Z BRYLANTAMI

pocz. XXI w.

białe złoto pr. ~ 0,585, 2 brylanty ł. ~ 0,36 ct E/SI2,
masa: 0,78 g, wym.: 1,3 x 0,5 cm

estymacja:

8 000 - 12 000 PLN

1 800 - 2 600 EUR



14

PIERŚCIONEK Z BRYLANTAMI I ONYKSAMI

pocz. XXI w.

białe złoto pr. ~ 0,750, 1 diament ~ 0,55 ct L/VS w szlifie szmaragdowym,
60 brylantów ł. ~ 0,50 ct H/VS-SI, 2 onyksy (trapezy), masa: 4,00 g,
rozmiar: 13*

estymacja:

14 000 - 18 000 PLN

3 000 - 3 900 EUR



*Istnieje możliwość zmiany rozmiaru pierścionka, w tym celu rekomendujemy kontakt ze specjalistami Desy Unicum



15

BRANSOLETA Z BYLANTAMI

pocz. XXI w.

białe złoto pr. ~ 0,750, 800 brylantów ł. ~ 9,00 ct G/VV-VS,
masa: 34,84 g, wym.: 18,5 x 1,1 cm

estymacja:

50 000 - 60 000 PLN

10 700 - 12 800 EUR



16

NASZYJNIK Z DIAMENTEM

pocz. XXI w.

białe złoto pr. ~ 0,585, 1 brylant ~ 0,95 ct I/SI w starym szlifie,
masa: 1,90 g, dł. łańcuszka: 44 cm, śr. zawieszki: 0,8 cm

estymacja:

25 000 - 35 000 PLN

5 400 - 7 500 EUR



17

KOLCZYKI Z DIAMENTAMI

XX/XXI w.

białe złoto pr. ~ 0,585, 4 diamenty ł. ~ 1,00 ct J/SI-P w starym szlifie,
masa: 2,50 g, wym.: 1,2 x 0,5 cm

estymacja:

12 000 - 16 000 PLN

2 600 - 3 500 EUR





18

PIERŚCIONEK Z BRYLANTEM

pocz. XXI w.

białe złoto pr. '3' rodowane, 1 brylant ~ 1,08 ct H/P1,
masa: 2,23 g, rozmiar: 17*

estymacja:

40 000 - 50 000 PLN

8 600 - 10 700 EUR

19

KOLCZYKI Z BRYLANTAMI

pocz. XXI w.

białe złoto pr. ~ 0,750, 60 brylantów ł. ~ 0,87 ct G-H/VS-SI,
masa: 8,16 g, wym.: 2,1 x 1 cm



estymacja:

12 000 - 16 000 PLN

2 600 - 3 500 EUR

20

BRANSOLETA Z BRYLANTAMI

pocz. XXI w.

białe złoto pr. ~ 0,750, 255 brylantów ł. ~ 3,70 ct G-H/VS-SI2,
masa: 29,80 g, wym.: 19 x 1 cm



estymacja:

45 000 - 60 000 PLN

9 600 - 12 800 EUR



21

NASZYJNIK Z BRYLANTAMI

pocz. XXI w.

białe złoto pr. ~ 0,750, 270 brylantów ł. ~ 3,91 ct G-H/VS-SI,
masa: 54,90 g, wym.: 43,5 x 1 cm

estymacja:

60 000 - 80 000 PLN

12 800 - 17 000 EUR







22

OBRĄCZKA Z BRYLANTAMI

pocz. XXI w.

białe złoto pr. ~ 0,585, 20 brylantów ł. ~ 1,00 ct H-J/VS,
masa: 3,90 g, rozmiar: 8

estymacja:

16 000 - 20 000 PLN

3 500 - 4 300 EUR



23

BRANSOLETA TENISOWA Z BRYLANTAMI

pocz. XXI w.

białe złoto pr. '3', 48 brylantów ł. ~ 5,00 ct I/VS-P,
masa: 18,53 g, wym.: 19 x 0,4 cm

estymacja:

45 000 - 60 000 PLN

9 600 - 12 800 EUR





24

BROSZA Z AKWAMARYNEM

około poł. XX w.

złoto pr. 0,585, platyna, 1 akwamaryn ~ 0,45 ct,
12 diamentów ł. ~ 0,15 ct J/SI-P w starym szlifie,
masa: 2,78 g, wym.: 5,5 x 0,5 cm

estymacja:

5 000 - 7 000 PLN

1 100 - 1 500 EUR

25

PIERŚCIONEK Z AKWAMARYNEM I BRYLANTAMI

2 poł. XX w.

białe złoto pr. ~ 0,585, 1 akwamaryn kaboszon ~ 4,00 ct,
4 brylanty ł. ~ 0,20 ct F-G/VS, masa: 3,85 g, rozmiar: 10*



estymacja:

9 000 - 12 000 PLN

2 000 - 2 600 EUR

*Istnieje możliwość zmiany rozmiaru pierścionka, w tym celu rekomendujemy kontakt ze specjalistami Desy Unicum



26

BROSZA Z AKWAMARYNEM

2 poł. XX w.

białe złoto pr. ~ 0,585, 1 akwamaryn ~ 15,00 ct,
masa: 9,80 g, wym.: 6,4 x 1,4 cm

estymacja:

30 000 - 40 000 PLN

6 400 - 8 600 EUR

27

PIERŚCIONEK Z AKWAMARYNEM I BRYLANTAMI

pocz. XXI w.

platyna pr. ~ 0,950, 1 akwamaryn 4,89 ct (ważony),
20 brylantów ł. ~ 0,50 ct F/VS, masa: 6,95 g, rozmiar: 15*



estymacja:

22 000 - 30 000 PLN

4 700 - 6 400 EUR



28

WISIÓR Z AKWAMARYNEM I BRYLANTAMI

2 poł. XX w.

białe złoto pr. ~ 0,585 (wisiorek), białe złoto pr. ~ 0,750 (łańcuszek),
1 akwamaryn ~ 7,50 ct, 9 brylantów ł. ~ 0,10 ct H/VS,
masa: 8,20 g, dł. łańcuszka: 42 cm, wym. zawieszki: 1,8 x 1 cm

estymacja:

10 000 - 15 000 PLN

2 200 - 3 200 EUR



29

WISIOR Z TOPAZEM I BRYLANTAMI

2 poł. XX w.

białe złoto pr. ~ 0,750, 1 topaz ~ 2,50 ct w formie prostokątnej i szlifie fasetowanym, 74 brylanty ł. ~ 0,75 ct G-H/VS-SI, masa: 12,02 g, dł. łańcuszka: 43 cm, wym. zawieszki: 2 x 1,6 cm

estymacja:

14 000 - 18 000 PLN

3 000 - 3 900 EUR







30

PIERŚCIONEK Z BRYLANTEM

2 poł. XX w.

złoto pr. ~ 0,585, 1 brylant ~ 1,06 ct J/SI2, masa: 2,50 g, rozmiar: 16*

estymacja:

30 000 - 40 000 PLN

6 400 - 8 600 EUR

*Istnieje możliwość zmiany rozmiaru pierścionka, w tym celu rekomendujemy kontakt ze specjalistami Desy Unicum



31

PIERŚCIONEK Z BRYLANTEM

pocz. XXI w.

złoto pr. '3', 1 brylant ~ 0,90 ct ~ H/SI, masa: 3,03 g, rozmiar: 14*

estymacja:

35 000 - 45 000 PLN

7 500 - 9 600 EUR



32

PIERŚCIONEK Z DIAMENTAMI

lata 20.-30. XX w.

złoto pr. ~ 0,750, 1 rozeta diamentowa ~ 0,35 ct H/VS,
12 rautów diamentowych ł. ~ 0,12 ct, masa: 2,70 g, rozmiar: 24*

estymacja:

8 000 - 12 000 PLN

1 800 - 2 600 EUR

*Istnieje możliwość zmiany rozmiaru pierścionka, w tym celu rekomendujemy kontakt ze specjalistami Desy Unicum



33

KOLCZYKI Z BRYLANTAMI

2 poł. XX w.

złoto pr. ~ 0,585, 2 brylanty ł. ~ 1,80 ct I-J/SI-P w starym szlifie,
masa: 2,68 g, wym.: 1,8 x 0,7 cm

estymacja:

30 000 - 40 000 PLN

6 400 - 8 600 EUR



34

OBRAČZKA TRÓJKOLOROWA Z BRYLANTAMI

Boucheron, Paryż, pocz. XXI w.

złoto pr. 0,750, brylanty ł. ~ 0,30 ct H/VVS-VS, nr: 'N04810',
masa: 8,01 g, rozmiar: 23

estymacja:

30 000 - 40 000 PLN

6 400 - 8 600 EUR



35

OBRAČZKA TRÓJKOLOROWA Z BRYLANTAMI

Boucheron, Paryż, pocz. XXI w.

złoto pr. 0,750, brylanty ł. ~ 0,25 ct H/VVS-VS, nr: 'H97686',
masa: 6,67 g, rozmiar: 13

estymacja:

30 000 - 40 000 PLN

6 400 - 8 600 EUR



36

NASZYJNIK ZE SZMARAGDEM I BRYLANTAMI

2 poł. XX w.

platyna pr. ~ 0,950, 1 szmaragd kolumbijski ~ 2,00 ct,
125 brylantów ł. ~ 8,00 ct ~ G-H/VV-SI, masa: 35,00 g,
dł. łańcuszka: 45 cm, wym. zawiesia: 3,3 x 2,5 cm

estymacja:

150 000 - 180 000 PLN

32 000 - 38 300 EUR





37

PIERŚCIONEK ZE SZMARAGDEM I BRYLANTAMI

około poł. XX w.

złoto pr. ~ 0,585, platyna pr. ~ 0,950, 1 szmaragd kolumbijski ~ 0,55 ct,
16 brylantów ł. ~ 0,60 ct G/VV-VS, masa: 2,80 g, rozmiar: 11*

estymacja:

20 000 - 30 000 PLN

4 300 - 6 400 EUR

*Istnieje możliwość zmiany rozmiaru pierścionka, w tym celu rekomendujemy kontakt ze specjalistami Desy Unicum



38

PIERŚCIONEK ZE SZMARAGDEM I BRYLANTAMI

około poł. XX w.

platyna pr. ~ 0,950, 1 szmaragd ~ 7,00 ct, 26 brylantów ł. ~ 1,60 ct ~ I-J/VS-P,
masa: 11,06 g, rozmiar: 14*

estymacja:

35 000 - 45 000 PLN

7 500 - 9 600 EUR

39

PIERŚCIONEK ZE SZMARAGDEM I DIAMENTAMI

Rosja, pocz. XX w.

złoto pr. '56', 1 szmaragd ~ 0,47 ct, rozety i rauty diamentowe ł. ~ 0,50 ct,
masa: 2,46 g, rozmiar: 11*

estymacja:

5 000 - 7 000 PLN

1 100 - 1 500 EUR



40

BRANSOLETA ZE SZMARAGDAMI I DIAMENTAMI

2 poł. XX w.

białe złoto pr. ~ 0,585, 6 brylantów ł. ~ 0,18 ct I-J/VS-P,
3 szmaragdy ł. ~ 0,28 ct w szlifie fasetowym,
masa: 12,42 g, dł.: 18 cm, szer.: 1 cm

estymacja:

8 000 - 12 000 PLN

1 800 - 2 600 EUR





41

PIERŚCIONEK ZE SZMARAGDEM I BRYLANTAMI

2 poł. XX w.

złoto pr. ~ 0,750, 1 szmaragd ~ 0,95 ct w formie ośmiokąta,
44 brylanty ł. ~ 1,55 ct H/VVS-P1, masa: 5,07 g, rozmiar: 6,5*

estymacja:

14 000 - 18 000 PLN

3 000 - 3 900 EUR

42

PIERŚCIONEK ZE SZMARAGDEM

2 poł. XX w.

białe złoto pr. ~ 0,750, 1 szmaragd ~ 0,70 ct, 10 brylantów ł. ~ 0,45 ct H/VS-SI,
masa 4,31 g, rozmiar: 16*

estymacja:

10 000 - 15 000 PLN

2 200 - 3 200 EUR



43

PIERŚCIONEK ZE SZMARAGDEM I DIAMENTAMI

2 poł. XX w.

białe złoto pr. ~ 0,750, 1 szmaragd ~ 0,85 ct, 20 brylantów ł. ~ 2,60 ct H-I/VS-SI,
masa: 7,54 g, rozmiar: 14*

estymacja:

16 000 - 20 000 PLN

3 500 - 4 300 EUR





44

NASZYJNIK ZE SZMARAGDEM I BRYLANTAMI

2 poł. XX w.

platyna pr. ~ 0,950, 1 szmaragd łezka ~ 11,00 ct,
18 brylantów ł. ~ 1,70 ~ VV/VS, 3 diamenty markizy ~ 0,45 ct ~ G/SI,
masa: 11,07 g, dł. łańcuszka: 42 cm, wym. zawieszki: 4,1 x 2 cm

estymacja:

65 000 - 80 000 PLN

13 900 - 17 100 EUR





45

PIERŚCIONEK Z BRYLANTEM

2 poł. XX w.

złoto pr. '3', 1 brylant ~ 0,50 ct K/VS, masa: 2,98 g, rozmiar: 14*

estymacja:

7 000 - 10 000 PLN

1 500 - 2 200 EUR



46

PIERŚCIONEK Z DIAMENTEM

pocz. XX w.

złoto pr. ~ 0,375, srebro, 1 diament ~ 0,85 ct K/P3 w starym szlifie, masa: 5,02 g, rozmiar: 20*

estymacja:

5 000 - 7 000 PLN

1 100 - 1 500 EUR





47

PIERŚCIONEK Z BRYLANTEM

2 poł. XX w.

złoto pr. '3', srebro, 1 brylant ~ 1,55 ct M/VS2 w szlifie dawnym,
masa: 3,40 g, rozmiar: 17*

estymacja:

45 000 - 60 000 PLN

9 600 - 12 800 EUR

48

PIERŚCIONEK Z BARWNYMI DIAMENTAMI

pocz. XXI w.

złoto pr. ~ 0,585, barwne brylanty (białe, żółte, różowe i zielone, barwa poprawiana metodą HPHT) ł. ~ 1,80 ct VS-P, masa: 6,73 g, rozmiar: 23*

estymacja:

20 000 - 30 000 PLN

4 300 - 6 400 EUR





49

NASZYJNIK Z CHWOSTAMI

1 poł. XX w.

złoto pr. ~ 0,500, kamea w koralu, masa: 33,85 g, dł.: 102 cm (regulowana)

estymacja:

20 000 - 30 000 PLN

4 300 - 6 400 EUR



50

BRANSOLETA

pocz. XXI w.

złoto pr. ~ 0,750, zapięcie z brylantami ł. ~ 0,20 ct,
masa: 24,50 g, wym.: 18 x 1 cm

estymacja:

16 000 - 20 000 PLN

3 500 - 4 300 EUR





51

NASZYJNIK-OBROŻA Z BRYLANTAMI

2 poł. XX w.

złoto pr. ~ 0,750, 25 brylantów ł. ~ 0,75 ct ~ I/VV-VS,
masa: 19,65 g, wym. wewnętrzne: 11 x 10,5 cm

estymacja:

15 000 - 20 000 PLN

3 200 - 4 300 EUR



52

KOMPLET BIŻUTERII

XX/XXI w.

złoto białe, żółte i różowe pr. ~ 0,750, 83 diamenty ł. ~ 0,80 ct I-J/VS-SI
w szlifie 8/8, masa: 42,46 g, wym. wewnętrzne bransolety: 5,8 x 5 cm,
rozmiar obrączki: 15, wym. kolczyków: 1,8 x 1 cm,
wym. zawieszki: 2,3 x 1,6 cm

estymacja:

20 000 - 30 000 PLN

4 300 - 6 400 EUR



53

KOLCZYKI MODUŁOWE Z BRYLANTAMI

pocz. XXI w.

białe złoto pr. ~ 0,750, 2 brylanty ł. ~ 2,02 ct F-G/VS-SI,
38 brylantów ł. ~ 0,25 ct G-H/VS, masa: 2,62 g, śr.: 1 cm

estymacja:

130 000 - 160 000 PLN

27 700 - 34 100 EUR

*Istnieje możliwość zmiany rozmiaru pierścionka, w tym celu rekomendujemy kontakt ze specjalistami Desy Unicum





54

PIERŚCIONEK Z SZAFIREM I BRYLANTAMI

XX/XXI w.

białe złoto pr. ~ 0,585, 1 szafir ~ 0,75 ct, 16 brylantów ł. ~ 0,45 ct I/VS-I,
masa: 4,06 g, rozmiar: 15*

estymacja:

5 000 - 7 000 PLN

1 100 - 1 500 EUR

*Istnieje możliwość zmiany rozmiaru pierścionka, w tym celu rekomendujemy kontakt ze specjalistami Desy Unicum



55

PIERŚCIONEK Z SZAFIREM I BRYLANTAMI

2 poł. XX w.

platyna pr. ~ 0,950, 1 szafir ~ 2,50 ct, 14 brylantów ł. ~ 0,56 ct G/VVS-VS,
30 diamentów trapezów ł. ~ 2,40 ct G/VVS-VS, masa: 10,62 g, rozmiar: 15*

estymacja:

35 000 - 45 000 PLN

7 500 - 9 600 EUR

56

PIERŚCIONEK Z SZAFIREM I DIAMENTAMI

2 poł. XX w.

białe i żółte złoto pr. ~ 0,585, 1 szafir ~ 0,80 ct,
8 brylantów ł. ~ 1,20 ct G/VVS-SI, masa: 3,16 g, rozmiar: 13*

estymacja:

20 000 - 30 000 PLN

4 300 - 6 400 EUR



57

PIERŚCIONEK Z SZAFIREM I DIAMENTAMI

2 poł. XX w.

białe złoto pr. ~ 0,750, 1 szafir ~ 1,45 ct, 2 brylanty ł. ~ 0,50 ct H/SI,
14 diamentów ł. ~ 0,30 ct H/SI w szlifie 8/8, masa: 4,21 g, rozmiar: 12*

estymacja:

13 000 - 18 000 PLN

2 800 - 3 900 EUR





58

NASZYJNIK Z SZAFIREM I BRYLANTAMI

2 poł. XX w.

platyna pr.~ 0,950 (wisiorek), złoto pr. ~ 0,585 (łańcuszek),
1 szafir ~ 8,50 ct, 18 brylantów ł. ~ 1,25 ct H/VS, masa zawieszki: 6,71 g,
masa łańcuszka: 2,35 g, dł. łańcuszka: 44 cm, wym. zawieszki: 3,3 x 1,7 cm

estymacja:

60 000 - 80 000 PLN

12 800 - 17 000 EUR



59

KOLCZYKI Z SZAFIRAMI I BRYLANTAMI

lata 60. XX w.

platyna pr. 0,950, 2 szafiry ~ 7,00 ct, 8 brylantów ł. ~ 0,65 ct ~ VV/VS,
masa: 6,35 g, wym.: 3,5 x 1 cm

estymacja:

45 000 - 60 000 PLN

9 600 - 12 800 EUR



60

NASZYJNIK Z SZAFIREM I BRYLANTAMI

lata 60. XX w.

platyna pr. ~ 0,950, 1 szafir ~ 3,60 ct, 1 brylant ~ 0,83 ct ~ G/VS,
10 brylantów ł. ~ 1,35 ct ~ VV/SI-P, masa: 11,55 g
dł. łańcuszka: 43,5 cm, wym. zawiesia: 5 x 1 cm

estymacja:

50 000 - 60 000 PLN

10 700 - 12 800 EUR



61

PIERŚCIONEK Z SZAFIREM I BRYLANTAMI

2 poł. XX w.

białe złoto pr. ~ 0,750, szafir ~ 8,37 ct (Ceylon) owal,
20 brylantów ł. ~ 0,60 ct F-G/VVS, masa: 8,82 g, rozmiar: 13*

estymacja:

90 000 - 120 000 PLN

19 200 - 25 600 EUR

*Istnieje możliwość zmiany rozmiaru pierścionka, w tym celu rekomendujemy kontakt ze specjalistami Desy Unicum



62

KOLCZYKI Z SZAFIRAMI I BRYLANTAMI

2 poł. XX w.

platyna pr. ~ 0,950, 2 szafiry ł. ~ 1,40 ct
w szlifie szmaragdowym, 8 szafirów ł. ~ 0,40 ct
w szlifach carre, 28 brylantów ł. ~ 0,90 ct H/VVS-SI,
masa: 8,45 g, wym.: 2,2 x 1,3 cm

estymacja:

40 000 - 50 000 PLN

8 600 - 10 700 EUR



63

PIERŚCIONEK Z SZAFIREM I BRYLANTAMI

2 poł. XX w.

złoto pr. '3', 1 szafir ~ 1,30 ct , 22 brylanty ł. ~ 0,70 ct ~ H/SI,
masa: 8,08 g, rozmiar: 17*

estymacja:

18 000 - 22 000 PLN

3 900 - 4 700 EUR





64

PIERŚCIONEK Z SZAFIREM I BRYLANTAMI

2 poł. XX w.

platyna pr.~ 0,950, 1 szafir ~ 1,15 ct, 46 brylantów ł. ~ 1,20 ct G-H/VS,
masa: 16,20 g, rozmiar: 21*

estymacja:

40 000 - 50 000 PLN

8 600 - 10 700 EUR



65

BRANSOLETA TENISOWA Z SZAFIRAMI I BRYLANTAMI

pocz. XXI w.

białe złoto pr. ~ 0,750, 23 szafiry ł. ~ 3,70 ct, 24 brylanty ł. ~ 4,45 ct G/VVS-VS,
masa: 14,54 g, wym.: 19 x 0,5 cm

estymacja:

40 000 - 50 000 PLN

8 600 - 10 700 EUR

*Istnieje możliwość zmiany rozmiaru pierścionka, w tym celu rekomendujemy kontakt ze specjalistami Desy Unicum



66

PIERŚCIONEK Z SZAFIREM I BRYLANTAMI

lata 20.-30. XX w.

białe złoto pr. ~ 0,585, 1 szafir ~ 4,56 ct (Cejlon) w szlifie cushion,
20 brylantów ł. ~ 1,00 ct F/VVS, 6 rozet diamentowych ł. ~ 0,10 ct,
masa: 6,69, rozmiar: 10*

estymacja:

50 000 - 60 000 PLN

10 700 - 12 800 EUR

67

KOLCZYKI Z SZAFIRAMI I DIAMENTAMI

2 poł. XX w.

złoto pr. ~ 0,585, srebro pr. ~ 0,900, 2 szafiry fasetowane ł. ~ 3,50 ct,
2 brylanty ł. ~ 0,18 ct I-K/P, 30 diamentów ł. ~ 0,45 ct J/VS-Si2
w szlifie 8/8, masa: 5,55 g, wym.: 2,3 x 1,2 cm



estymacja:

14 000 - 18 000 PLN

3 000 - 3 900 EUR

68

PIERŚCIONEK Z SZAFIEM I DIAMENTAMI

Paryż, lata 30. XX w.

złoto pr. ~ 0,750, srebro, 1 szafir ~ 0,50 ct, 30 rautów diamentowych,
masa: 3,99 g, rozmiar: 14*



estymacja:

6 000 - 8 000 PLN

1 300 - 1 800 EUR

*Istnieje możliwość zmiany rozmiaru pierścionka, w tym celu rekomendujemy kontakt ze specjalistami Desy Unicum

69

BRANSOLETA
Z DIAMENTAMI I SZAFIREM

Austro-Węgry, XIX/XX w.

złoto pr. ~ 0,585, 38 diamentów i rozet diamentowych ł. ~ 1,90 ct
I-K/VS-P, 1 szafir w formie cushion ~ 0,50 ct, masa: 27,05 g,
wym. wewnętrzny: 6 x 4,8 cm

estymacja:

50 000 - 60 000 PLN

10 700 - 12 800 EUR



70

BROSZA Z SZAFIREM I BRYLANTAMI

Wiedeń, XIX/XX w.

złoto pr. ~ 0,500, 1 szafir ~ 0,30 ct, 12 brylantów ł. ~ 0,60 ct H-I/VS-P,
masa: 5,95 g, wym.: 4 x 1,2 cm

estymacja:

7 000 - 10 000 PLN

1 500 - 2 200 EUR







71

PIERŚCIONEK Z DIAMENTAMI

1 poł. XX w.

złoto pr. ~ 0,750, platyna, 21 diamentów ł. ~ 3,00 ct J-L/VS-P
w starym szlifie, masa: 9,73 g, rozmiar: 14*

estymacja:

20 000 - 30 000 PLN

4 300 - 6 400 EUR



72

PIERŚCIONEK Z BRYLANTAMI

2 poł. XX w.

złoto pr. ~ 0,750, 6 brylantów ł. ~ 0,90 ct R/SI w kolorze brązowym,
masa: 3,14 g, rozmiar: 14*

estymacja:

7 000 - 10 000 PLN

1 500 - 2 200 EUR





73

PIERŚCIONEK Z DIAMENTEM I BRYLANTAMI

2 poł. XX w.

białe i żółte złoto pr. '3', 1 diament ~ 0,75 ct ~ K/SI w starym szlifie,
18 brylantów ł. ~ 0,70 ct ~ H-J/VS-P, masa: 6,20 g, rozmiar: 14*

estymacja:

20 000 - 30 000 PLN

4 300 - 6 400 EUR



74

PIERŚCIONEK Z BRYLANTAMI

2 poł. XX w.

białe złoto pr. '3', 1 brylant ~ 0,42 ct ~ F/VS, 4 brylanty ł. ~ 0,06 ct G/VS,
masa: 4,23 g, rozmiar: 11*

estymacja:

14 000 - 18 000 PLN

3 000 - 3 900 EUR

*Istnieje możliwość zmiany rozmiaru pierścionka, w tym celu rekomendujemy kontakt ze specjalistami Desy Unicum



75

PIERŚCIONEK Z BRYLANTAMI

lata 20.-30. XX w.

platyna pr. ~ 0,950, 1 brylant ~ 0,95 ct I/SI1 w starym szlifie,
12 diamentów ł. ~ 0,25 ct I/VS-SI w szlifie 8/8, masa: 4,04 g, rozmiar: 12*

estymacja:

40 000 - 50 000 PLN

8 600 - 10 700 EUR

76

KOLCZYKI Z DIAMENTAMI

1 poł. XX w.

złoto pr. ~ 0,583, srebro, 18 rozet i rautów diamentowych ł. ~ 1,30 ct,
masa: 4,93 g, wym.: 2 x 1,5 cm



estymacja:

12 000 - 16 000 PLN

2 600 - 3 500 EUR

77

PIERŚCIONEK Z DIAMENTAMI

1 poł. XX w.

białe złoto pr. '2', 19 diamentów ł. ~ 1,50 ct J-K/SI-P1 w starym szlifie,
masa: 7,93 g, rozmiar: 22*



estymacja:

8 000 - 12 000 PLN

1 800 - 2 600 EUR

*Istnieje możliwość zmiany rozmiaru pierścionka, w tym celu rekomendujemy kontakt ze specjalistami Desy Unicum

78

PIERŚCIONEK Z DIAMENTAMI

około poł. XX w.

złoto pr. ~ 0,500, srebro, 17 rozet diamentowych ł. ~ 0,55 ct,
masa: 3,42 g, rozmiar: 14*

estymacja:

12 000 - 16 000 PLN

2 600 - 3 500 EUR



79

PIERŚCIONEK Z DIAMENTAMI

1 poł. XX w.

białe złoto pr. ~ 0,750, 10 diamentów ł. ~ 2,40 ct H-J/VS-P
w starym szlifie, masa: 5,84 g, rozmiar: 22*

estymacja:

15 000 - 20 000 PLN

3 200 - 4 300 EUR



80

PIERŚCIONEK Z BRYLANTAMI

pocz. XXI w.

białe złoto pr. '3', 1 brylant ~ 2,02 ct ~ F/P1, 13 brylantów ł. ~ 1,20 ct G/VV-VS,
masa: 8,58 g, rozmiar: 15*

estymacja:

90 000 - 120 000 PLN

19 200 - 25 600 EUR





81

SYGNET Z SZAFIREM I DIAMENTAMI

lata 60. XX w.

złoto pr.~ 0,750, 1 szafir ~ 1,65 ct, 2 brylanty ł. ~ 0,12 ct H/VS,
masa: 8,61 g, rozmiar: 25*

estymacja:

10 000 - 15 000 PLN

2 200 - 3 200 EUR

*Istnieje możliwość zmiany rozmiaru pierścionka, w tym celu rekomendujemy kontakt ze specjalistami Desy Unicum



82

SYGNET Z SZAFIREM I BRYLANTAMI

pocz. XXI w.

złoto pr. ~ 0,750, 1 szafir ~ 10,70 ct (Cejlon), 18 brylantów ł. ~ 0,20 ct H/VS-SI,
masa: 21,36 g, rozmiar: 14*

estymacja:

90 000 - 120 000 PLN

19 200 - 25 600 EUR



83

PIERŚCIONEK Z SZAFIRAMI I BRYLANTAMI

Tiffany & Co., USA, XX/XXI w.

białe złoto pr. ~ 0,750, 64 szafiry ł. ~ 0,78 ct, 4 brylanty ł. ~ 0,05 ct H/VV-VS,
masa: 14 g, rozmiar: 14*

estymacja:

25 000 - 35 000 PLN

5 400 - 7 500 EUR

*Istnieje możliwość zmiany rozmiaru pierścionka, w tym celu rekomendujemy kontakt ze specjalistami Desy Unicum



84

BRANSOLETA TENISOWA Z SZAFIRAMI I BRYLANTAMI

pocz. XXI w.

białe złoto pr. '3', 36 szafirów ł. ~ 5,00 ct, 12 brylantów ł. ~ 1,20 ct I/VS-SI,
masa: 16,75 g, wym.: 19 x 0,4 cm

estymacja:

30 000 - 40 000 PLN

6 400 - 8 600 EUR





85

PIERŚCIONEK Z SZAFIREM I BRYLANTAMI

około poł. XX w.

platyna pr. ~ 0,950, 1 szafir ~ 4,10 ct, 16 brylantów ł. ~ 0,60 ct H/VV-VS,
masa: 5,35 g, rozmiar: 14*

estymacja:

35 000 - 45 000 PLN

7 500 - 9 600 EUR

*Istnieje możliwość zmiany rozmiaru pierścionka, w tym celu rekomendujemy kontakt ze specjalistami Desy Unicum



86

KOLCZYKI Z SZAFIRAMI I BRYLANTAMI

2 poł. XX w.

platyna pr. ~ 0,950, 2 szafiry ł. ~ 6,50 ct, 40 brylantów ł. ~ 0,70 ct ~ H-I/VV-VS,
masa: 8,00 g, wym.: 2,2 x 1,3 cm

estymacja:

45 000 - 60 000 PLN

9 600 - 12 800 EUR





87

BRANSOLETA TENISOWA Z CZARNYMI DIAMENTAMI

pocz. XXI w.

białe złoto pr. '3', 66 czarnych diamentów ł. ~ 2,00 ct,
masa: 12,47 g, wym.: 19 x 0,3 cm

estymacja:

14 000 - 18 000 PLN

3 000 - 3 900 EUR



88

NASZYJNIK Z DIAMENTAMI

1 poł. XX w.

białe i żółte złoto pr. 0,585, 11 diamentów ł. ~ 0,25 ct J/SI w szlifie 8/8,
12 rozet diamentowych, masa: 3,00 g, dł. łańcuszka: 39 cm,
wym. zawiesia: 3,9 x 1,2 cm

estymacja:

5 000 - 7 000 PLN

1 100 - 1 500 EUR



89

BRANSLOTEKA Z BRYLANTAMI

1 poł. XX w.

platyna pr. ~ 0,950, złoto pr. ~ 0,750, 15 brylantów i diamentów ł. ~ 1,50 ct J-K/VS-SI
w starym szlifie i 8/8, masa: 12,05 g, wym.: 18 x 0,6 cm

estymacja:

16 000 - 20 000 PLN

3 500 - 4 300 EUR





90

BRANSOLETA Z DIAMENTAMI

lata 20.-30. XX w.

platyna pr.- 0,950, 1 brylant ~ 1,07 ct H/VS, 6 rozet diamentowych ł. ~ 0,15 ct,
wybita punca lombardowa warszawska z okresu międzywojennego,
masa: 14,04 cm, wym.: 16,5 x 0,9 cm

estymacja:

55 000 - 70 000 PLN

11 800 - 14 900 EUR

91

PIERŚCIONEK Z BRYLANTEM

2 poł. XX w.

platyna pr. ~ 0,950, 1 brylant ~ 2,02 ct H/SI2 w starym szlifie,
masa: 3,97 g, rozmiar: 12*

estymacja:

90 000 - 120 000 PLN

19 200 - 25 600 EUR





92

KOMPLET BROSZEK Z PERŁAMI I BRYLANTAMI

lata 20.-30. XX w.

białe i żółte złoto pr. ~ 0,750, 2 perły hodowane (Morze Południowe)
śr.: 18-18,5 mm, 8 brylantów ł. ~ 4,50 ct H-I/VS-SI2 w starym szlifie,
32 brylanty ł. ~ 4,50 ct H-I/VS-SI1, masa: 26,19 g oraz 27,10 g, śr.: 3 cm

estymacja:

180 000 - 220 000 PLN

38 300 - 46 900 EUR





93

PIERŚCIONEK Z PERŁĄ

pocz. XXI w.

złoto pr. '3', perła hodowana śr.: 11,5 mm, masa: 8,40 g, rozmiar: 12*

estymacja:

8 000 - 12 000 PLN

1 800 - 2 600 EUR

*Istnieje możliwość zmiany rozmiaru pierścionka, w tym celu rekomendujemy kontakt ze specjalistami Desy Unicum



94

KOLCZYKI Z PERŁAMI I DIAMENTAMI

pocz. XXI w.

białe złoto pr. ~ 0,585, 2 perły Biva słodkowodne śr.: 15 mm,
2 brylanty ł. ~ 0,58 ct (ważone) I/VS w starym szlifie,
masa: 11,9 g, wym.: 1,5 x 2,1 cm

estymacja:

13 000 - 18 000 PLN

2 800 - 3 900 EUR

95

NASZYJNIK Z PEREŁ

2 poł. XX w.

białe złoto pr. ~ 0,585, perły hodowane śr.: 7 mm,
1 szmaragd ~ 0,25 ct, 12 brylantów ł. ~ 0,40 ct,
masa: 64,53 g, dł.: 48 cm, śr. zapięcia: 2 cm

estymacja:

10 000 - 15 000 PLN

2 200 - 3 200 EUR



96

BRANSOLETA

Z 3 SZNURÓW PEREŁ

koniec XX w.

białe złoto pr. ~ 0,585, 10 diamentów
ł. ~ 0,30 ct I-J/VS w szlifie 8/8,
73 perły hodowane Akoya o śr.: 7 mm,
masa: 37,66 g, dł.: 19 cm, szer.: 2 cm

estymacja:

9 000 - 12 000 PLN

2 000 - 2 600 EUR





97

BRANSOLETA Z PERŁAMI I TURMALINEM

2 poł. XX w.

białe złoto pr. ~ 0,750, 112 perł hodowanych śr.: ~ 5,0 - 5,5 mm,
1 turmalin ~ 4,00 ct, masa: 33,95 g, wym.: 19 x 2,3 cm

estymacja:

20 000 - 30 000 PLN

4 300 - 6 400 EUR

98

ZAWIESZKA Z KUNZYTEM I BRYLANTAMI

2 poł. XX w.

złoto oksydowane pr. ~ 0,750, 6 szafirów różowych ł. ~ 0,69 ct,
87 brylantów ł. ~ 0,75 ct H-I/VS, masa: 18,25 g, wym.: 5,6 x 2 cm

estymacja:

14 000 - 18 000 PLN

3 000 - 3 900 EUR



99

PIERŚCIONEK Z RÓŻOWYM TOPAZEM

pocz. XXI w.

białe złoto pr. ~ 0,585, 1 topaz różowy ~ 9,80 ct w szlifie fasetowanym,
8 brylantów ł. ~ 0,10 ct I/VS-P, masa: 6,25 g, rozmiar: 14*

estymacja:

6 000 - 8 000 PLN

1 300 - 1 800 EUR



*Istnieje możliwość zmiany rozmiaru pierścionka, w tym celu rekomendujemy kontakt ze specjalistami Desy Unicum

100

**KOLCZYKI
Z RÓŻOWYMI SZAFIRAMI I BRYLANTAMI**
XX/XXI w.

złoto pr. '3', 2 szafiry różowe ł. ~ 2,15 ct, 120 brylantów
ł. ~ 1,50 ct ~ G-H/VS-SI, masa: 13,20 g, wym.: 3,6 x 1,6 cm

estymacja:

45 000 - 60 000 PLN

9 600 - 12 800 EUR



101

PIERŚCIONEK Z RUBINEM I BRYLANTAMI
2 poł. XX w.

złoto pr. '3', 1 rubin ~ 3,50 ct, 22 brylanty ł. ~ 0,54 ct ~ G-H/VS-SI,
masa: 12,53 g, rozmiar: 13*

estymacja:

22 000 - 30 000 PLN

4 700 - 6 400 EUR







102

WISIOR Z SERII 'HAPPY DIAMONDS'

Tous ∅ Chopard, pocz. XXI w.

złoto pr. ~ 0,750, 3 brylanty ł. ~ 0,15 ct H/VVS, sygn.: '9135516 | 79/2536-20',
'TOUS', 'Chopard', '750', masa: 40,41 g, wym.: 6,1 x 3,8 cm

estymacja:

30 000 - 40 000 PLN

6 400 - 8 600 EUR





103

PIERŚCIONEK Z BRYLANTAMI

Francja, lata 20.-30. XX w.

białe złoto pr. ~ 0,750, 32 brylanty i diamenty ł. ~ 1,90 ct H-I/VS-P
w starym szlifie, masa: 12,65 g, rozmiar: 13*

estymacja:

30 000 - 40 000 PLN

6 400 - 8 600 EUR

*Istnieje możliwość zmiany rozmiaru pierścionka, w tym celu rekomendujemy kontakt ze specjalistami Desy Unicum



104

PIERŚCIONEK Z BRYLANTEM

1 poł. XX w.

złoto pr. ~ 0,585 i ~ 0,500, 1 brylant ~ 1,20 ct J/VS2,
masa: 2,68 g, rozmiar: 18*

estymacja:

35 000 - 45 000 PLN

7 500 - 9 600 EUR



105

BRANSOLETA TENISOWA Z DIAMENTAMI

pocz. XXI w.

białe złoto pr. 0,585, 76 diamentów ł. ~ 6,00 ct R-H/VS,
masa: 17,01 g, wym.: 19 x 0,4 cm

estymacja:

60 000 - 80 000 PLN

12 800 - 17 000 EUR



106

KOLCZYKI
Z ZIELONYMI GRANATAMI I BRYLANTAMI
XX/XXI w.

złoto pr. ~ 0,585, 20 brylantów ł. ~ 0,18 ct K/SI, 2 zielone granaty
w szlifie kaboszon o śr.: 15 mm, masa: 11,20 g, wym.: 3 x 1,8 cm



estymacja:

6 000 - 8 000 PLN

1 300 - 1 800 EUR

107

PIERŚCIONEK Z TURMALINEM
XX/XXI w.

złoto pr. ~ 0,585, 1 turmalin ~ 5,00 ct, masa: 7,11 g, rozmiar: 16*



estymacja:

18 000 - 22 000 PLN

3 900 - 4 700 EUR

*Istnieje możliwość zmiany rozmiaru pierścionka, w tym celu rekomendujemy kontakt ze specjalistami Desy Unicum

108

NASZYJNIK Z DIAMENTEM

pocz. XXI w.

złoto pr. ~ 0,585, 1 diament 0,36 ct (ważony) VS w szlifie szmaragdowym w kolorze fantazyjnym koniakowym, masa: 0,95 g, dł. łańcuszka: 44 cm, wym. zawiesia: 0,4 x 0,6 cm

estymacja:

7 000 - 10 000 PLN

1 500 - 2 200 EUR



109

PIERŚCIONEK Z FANTAZYJNYM ŻÓŁTYM DIAMENTEM

pocz. XXI w.

białe i żółte złoto pr. '3', 1 diament 0,85 ct (ważony) P1 w szlifie szmaragdowym w kolorze fantazyjnym żółtym, 10 brylantów ł. ~ 0,10 ct H-I/VS, masa: 3,38 g, rozmiar: 12*

estymacja:

22 000 - 30 000 PLN

4 700 - 6 400 EUR



110

KOLCZYKI Z AMETYSTAMI I BRYLANTAMI

pocz. XXI w.

białe złoto pr. ~ 0,585, 2 ametysty (briolette), 38 brylantów ł. ~ 0,30 ct G/VS,
masa: 4,77 g, wym.: 2,6 x 1,3 cm

estymacja:

7 000 - 10 000 PLN

1 500 - 2 200 EUR



111

PIERŚCIONEK Z AMETYSTEM I DIAMENTAMI

2 poł. XX w.

złoto pr. ~ 0,585, 1 ametyst o wym.: 9,5 x 5 mm, 21 brylantów ł. ~ 0,21 ct K/SI-P,
masa: 5,75 g, rozmiar: 13*

estymacja:

5 000 - 7 000 PLN

1 100 - 1 500 EUR





112

PIERŚCIONEK Z AMETYSTEM I DIAMENTAMI

2 poł. XX w.

złoto pr. ~ 0,750, 1 ametyst o wym.: 7,5 x 6,0 mm, 20 diamentów ~ 0,60 ct I/VS
w szlifie 8/8, masa: 6,19 g, rozmiar: 15*

estymacja:

7 000 - 10 000 PLN

1 500 - 2 200 EUR

*Istnieje możliwość zmiany rozmiaru pierścionka. w tym celu rekomendujemy kontakt ze specjalistami Desy Unicum

113

WISIOR Z TOPAZEM I BRYLANTAMI

2 poł. XX w.

białe złoto pr. '3', 1 topaz ~ 22,00 ct w szlifie mieszanym (kaboszon i fasetowany), 35 brylantów ł. ~ 0,40 ct ~ G-H/VS-SI, masa: 10,93 g, wym.: 4,1 x 2,4 cm



estymacja:

20 000 - 30 000 PLN

4 300 - 6 400 EUR

114

PIERŚCIONEK Z TOPAZEM I SZAFIRAMI

2 poł. XX w.

złoto pr. ~ 0,750, 1 topaz ~ 3,50 ct, 6 szafirów ł. ~ 1,50 ct, masa: 5,66 g, rozmiar: 13*



estymacja:

6 000 - 8 000 PLN

1 300 - 1 800 EUR

*Istnieje możliwość zmiany rozmiaru pierścionka, w tym celu rekomendujemy kontakt ze specjalistami Desy Unicum

115

PIERŚCIONEK Z TURMALINEM I DIAMENTAMI

pocz. XXI w.

białe złoto pr. ~ '2', 1 turmalin ~ 13,36 ct, 12 brylantów ł. ~ 0,50 ct G-H/VS,
masa: 11,66 g, rozmiar: 18*



estymacja:

40 000 - 50 000 PLN

8 600 - 10 700 EUR

116

PIERŚCIONEK Z TANZANITEM I DIAMENTAMI

pocz. XXI w.

białe złoto pr. ~ 0,750, 1 tanzanit ~ 2,00 ct, 24 diamenty ł. ~ 0,40 ct H/VS
w szlifie bagiet, masa: 4,66 g, rozmiar: 11*



estymacja:

13 000 - 18 000 PLN

2 800 - 3 900 EUR



117

KOLCZYKI ZE SZMARAGDAMI I BRYLANTAMI

lata 20.-30. XX w.

platyna pr. ~ 0,950 (kolczyki), złoto pr. ~ 0,750 (motylki), 2 szmaragdy ł. ~ 10,00 ct w formie kropli w szlifie kaboszon, 2 brylanty ł. ~ 0,50 ct J-K/VS-P1 w starym szlifie, 22 diamenty ł. ~ 0,50 ct H-I/VS-SI w szlifie 8/8, 40 diamentów i rozet ł. ~ 0,50 ct H-J/SI-P, masa: 10,92 g, wym.: 4,7 x 1,1 cm

estymacja:

130 000 - 160 000 PLN

27 700 - 34 100 EUR





118

KOLCZYKI Z BRYLANTAMI

2 poł. XX w.

złoto pr. ~ 0,750, 23 brylanty i diamenty ł. ~ 3,50 ct H-I/VS-P,
masa: 7,09 g, wym.: 1,8 x 1,6 cm

estymacja:

28 000 - 35 000 PLN

6 000 - 7 500 EUR



119

BRANSOLETA TENISOWA

pocz. XXI w.

białe złoto pr. '3', 60 brylantów ł. ~ 2,91 ct G/VS-SI,
masa: 10,16 g, wym.: 19 x 0,5 cm

estymacja:

30 000 - 40 000 PLN

6 400 - 8 600 EUR





120

KOLCZYKI Z DIAMENTAMI

pocz. XX w.

białe złoto pr. '3', 2 brylanty ł. ~ 0,50 ct K/VS-SI, masa: 2,05 g, śr.: 0,6 cm

estymacja:

8 000 - 12 000 PLN

1 800 - 2 600 EUR

*Istnieje możliwość zmiany rozmiaru pierścionka, w tym celu rekomendujemy kontakt ze specjalistami Desy Unicum



121

PIERŚCIONEK Z BRYLANTAMI

pocz. XXI w.

białe złoto pr. ~ 0,585, 1 diament ~ 0,91 ct H/VS2,
8 brylantów ł. ~ 0,16 ct H/VS, masa: 3,13 g, rozmiar: 15*

estymacja:

40 000 - 50 000 PLN

8 600 - 10 700 EUR



122

WISIOR W KSZTAŁCIE KRZYŻA

1 poł. XX w.

złoto pr. '56' (łańcuch), złoto pr. 0,700 (na podstawie świadectwa badania z Urzędu Probierczego), 16 diamentów w starym szlifie ł. ~ 9,00 ct ~ H-K/VS-P1, 36 diamentów ł. ~ 0,75 ct ~ J-K/VS-P, masa: 38,87 g.
dł. łańcucha: 88 cm, wym. krzyża (z zawieszka): 7 x 3,8 cm

estymacja:

150 000 - 180 000 PLN

32 000 - 38 300 EUR



123

KOLCZYKI Z BRYLANTAMI,
ŻÓŁTYMI SZAFIRAMI I SZMARAGDAMI
pocz. XXI w.

złoto pr. ~ 0,585, 32 brylanty ~ 0,24 ct G-H/VS-P1,
36 żółtych szafirów ł. ~ 0,36 ct, 6 szmaragdów ł. ~ 0,18 ct,
masa: 6,76 g, wym.: 2 x 1,5 cm



estymacja:

10 000 - 15 000 PLN

2 200 - 3 200 EUR

124

BROSZA Z ALEKSANDRYTEM

Rosja, pocz. XX w.

złoto pr. '56', 1 aleksandryt ~ 0,70 ct, 18 rozet diamentowych ł. ~ 0,45 ct,
masa: 14,15 g, wym.: 4,6 x 1 cm



estymacja:

16 000 - 20 000 PLN

3 500 - 4 300 EUR



125

BRANSOLETA Z DIAMENTAMI

pocz. XX w.

złoto pr. ~ 0,750, rozety i rauty diamentowe oprawione w srebro ł. ~ 1,00 ct,
masa: 35,56 g, wym. wewnętrzne: 6 x 5,2 cm

estymacja:

35 000 - 45 000 PLN

7 500 - 9 600 EUR

126

BROSZO-WISIOR
Z SZAFIRAMI I BRYLANTAMI

1 poł. XX w.

srebro pr.~ 0,900, złoto pr.~ 0,585, 3 szafiry ł. ~ 2,50 ct,
4 brylanty ł. ~ 1,50 ct K/VS-P w starym szlifie,
38 brylantów ł. ~ 0,85 ct J/VS-P, masa: 18,95 g,
dł. łańcuszka: 40 cm, wym. wisiorka: 4,5 x 6,2 cm

estymacja:

22 000 - 30 000 PLN

4 700 - 6 400 EUR



127

BROSZO-WISIOR Z DIAMENTAMI

XIX/XX w.

złoto pr. ~ 0,500, rozety i rauty diamentowe ł. ~ 1,20 ct, masa: 12,70 g,
wym.: 5,2 x 3 cm
stan zachowania: lutowane metalem nieszlachetnym

estymacja:

8 000 - 12 000 PLN

1 800 - 2 600 EUR





128

BROSZO-WISIOR

2 poł. XIX w.

złoto pr. ~ 0,750, srebro, 1 brylant ~ 0,85 ct K/SI,
51 diamentów ł. ~ 4,00 ct I-J/VS-SI, masa: 8,67 g, wym.: 3,8 x 2,6 cm

estymacja:

30 000 - 40 000 PLN

6 400 - 8 600 EUR

129

NASZYJNIK Z RUBINAMI I DIAMENTAMI

około poł. XX w.

białe złoto pr. ~ 0,750, 7 rubinów carre ł. ~ 0,20 ct,
39 diamentów ł. ~ 0,30 ct H/VS-SI w szlifie 8/8,
masa: 9,00 g, dł. łańcuszka: 42 cm, wym. zawieszki: 4 x 1 cm

estymacja:

6 000 - 8 000 PLN

1 300 - 1 800 EUR



130

PIERŚCIONEK Z RUBINAMI I DIAMENTAMI

pocz. XXI w.

złoto pr. ~ 0,750, 30 rubinów ł. ~ 1,30 ct bagieta trapezowa i trójkątna,
1 brylant ~ 0,23 ct H/VS2, 18 diamentów ł. ~ 0,70 ct H/VS-SI bagieta trapezowa, masa: 6,25 g, rozmiar: 14*

estymacja:

20 000 - 30 000 PLN

4 300 - 6 400 EUR



*Istnieje możliwość zmiany rozmiaru pierścionka, w tym celu rekomendujemy kontakt ze specjalistami Desy Unicum

131

WISIOR Z RUBINAMI I BRYLANTAMI

2 poł. XX w.

złoto pr. '3', 24 rubiny ł. ~ 65,00 ct, 30 brylantów ł. ~ 45,00 ct ~ F-G/VS,
masa: 10,00 g, wym.: 3,6 x 2,6 cm



estymacja:

20 000 - 30 000 PLN

4 300 - 6 400 EUR



132

BRANSOLETA Z RUBINAMI I DIAMENTAMI

pocz. XX w.

złoto pr. ~ 0,750, 44 rubiny ł. ~ 1,50 ct carre, 18 rozet i rautów
diamentowych ł. ~ 0,70 ct, masa: 42,19 g, wym. wewnętrzne: 5,4 x 4,6 cm

estymacja:

40 000 - 50 000 PLN

8 600 - 10 700 EUR



133

PIERŚCIONEK Z DIAMENTAMI

koniec XX w.

białe złoto pr. ~ 0,750, 1 diament ~ 2,21 ct H/VS1 w szlifie cushion
(certyfikat HRD) ocena szlif i proporcji d/d, 41 brylantów ł. ~ 1,40 ct ~ G/VS,
masa: 3,78 g, rozmiar 11*

estymacja:

90 000 - 120 000 PLN

19 200 - 25 600 EUR

*Istnieje możliwość zmiany rozmiaru pierścionka, w tym celu rekomendujemy kontakt ze specjalistami Desy Unicum



134

WISIOR W KSZTAŁCIE JAJKA

1 poł. XX w.

złoto pr. '56', 1 szafir kaboszon, 1 rozeta diamentowa, 6 rubinów carre, emalia, masa: 4,32 g, dł. łańcuszka: 45 cm, wym. zawieszki: 2,2 x 1 cm

estymacja:

18 000 - 22 000 PLN

3 900 - 4 700 EUR



135

ZAWIESZKA Z MINIATURĄ

Francja (?), 1 poł. XX w.

zółte i białe złoto pr. ~ 0,750, emalia pastelowa wielobarwna, 2 brylanty ł. ~ 0,05 ct ~ H-I/SI, masa: 4,58 g, wym.: 4,5 x 2 cm

estymacja:

10 000 - 15 000 PLN

2 200 - 3 200 EUR





136

BROSZA W KSZTAŁCIE MOTYLA

1 poł. XX w.

złoto pr. ~ 0,585, 12 rozet diamentowych ł. ~ 0,25 ct, 1 rubin,
1 granat, emalia, masa: 11,22 g, wym.: 3 x 2,8 cm

estymacja:

20 000 - 30 000 PLN

4 300 - 6 400 EUR

137

BRANSOLETA

2 poł. XX w.

złoto pr. ~ 0,750, 6 brylantów ł. ~ 1,00 ct F/VS-SI, 43 rubiny ł. ~ 8,00 ct,
44 szafiry ł. ~ 7,00 ct, 168 turkusów, masa: 49,05 g, wym.: 21 x 2 cm

estymacja:

60 000 - 80 000 PLN

12 800 - 17 000 EUR



138

BROSZA
W FORMIE BUKIETU KWIATÓW

2 poł. XX w.

złoto pr. ~ 0,750, 32 brylanty ł. ~ 0,83 ct H/VVS-SI,
3 rubiny ł. ~ 0,50 ct, 3 szafiry ł. ~ 0,50 ct,
4 szmaragdy ł. ~ 0,40 ct, masa: 16,15 g,
wym.: 6 x 3,8 cm



estymacja:

16 000 - 20 000 PLN

3 500 - 4 300 EUR

139

BROSZA W KSZTAŁCIE OWADA

1 poł. XX w.

złoto pr. ~ 0,750, 7 ametystów, 24 półperły naturalne
śr.: 1,00-2,00 mm, masa: 4,12 g, wym.: 2,2 x 3,1 cm



estymacja:

5 000 - 7 000 PLN

1 100 - 1 500 EUR



140

BROSZA
Z DIAMENTAMI, TURMALINAMI I AKWAMARYNAMI
1 poł. XX w.

złoto pr. ~ 0,585, 4 turmaliny zielone i różowe ł. ~ 2,10 ct, 2 akwamaryny ł.
~ 0,60 ct, 6 diamentów ł. ~ 0,08 ct H/VS, masa: 11,05 g, wym.: 5 x 1,5 cm

estymacja:

16 000 - 20 000 PLN

3 500 - 4 300 EUR



141

BROSZA W KSZTAŁCIE WAŻKI
2 poł. XX w.

złoto pr. ~ 0,750, emalia wielobarwna witrażowa, 1 szmaragd kaboszon ~ 0,65 ct,
41 diamentów i brylantów ł. ~ 0,40 ct H/VS-P w szlifie 8/8, masa: 14,65 g,
wym.: 3,8 x 5,4 cm

estymacja:

14 000 - 18 000 PLN

3 000 - 3 900 EUR







142

PAPIEROŚNICA

Petersburg, Rosja, 1850

srebro pr. '84', zewnętrzna nawalcowana blacha złota pr. 0,570,
nit przy zapięciu i sztyfty przy zawiasach – metal nieszlachetny,
wewnątrz znaki złotnicze: data, złotnik 'CE' – Carl Ernst (czynny
od 1800 do lat 50. XIX w.), próba srebra, znak miejski Petersburga,
masa: 190,60 g, wym.: 12,3 x 6,7 x 1,9 cm

estymacja:

18 000 - 22 000 PLN

3 900 - 4 700 EUR



143

ZEGAREK

Doxa, Antimagnetique, Szwajcaria, 1 poł. XX w.

platyna pr. ~ 0,950, 84 brylanty i diamenty Ł. ~ 1,60 ct ~ H-I/VS-SI
w szlifie 8/8, masa: 25,80 g, wym.: 18 x 1,5 cm
mechanizm sygnowany 'Doxa Swiss', naciąg ręczny, mechanizm
z regulacją, nr. koperty: '759773', koperta sygnowana
stan zachowania: mechanizm sprawny

estymacja:

40 000 - 50 000 PLN

8 600 - 10 700 EUR





ILE MOŻE BYĆ WARTE DZIEŁO SZTUKI? BLISKO 500 000 ZŁ

**TAKĄ CENĘ OSIĄGNĘŁA W MARCU 2021 R.
NA AUKCJI W DESA UNICUM TKANINA
"RELIEF Z DWOMA WZGÓRZAMI" MAGDALENY ABAKANOWICZ**

SPEKTAKULARNE REKORDY, PIONIERSKIE PROJEKTY, PONAD 200 AUKCJI ROCZNIE

TO NAJLEPSZY MOMENT NA SPRZEDAŻ
DZIEŁA SZTUKI. POZYCJA LIDERA, ZESPÓŁ
NAJLEPSZYCH EKSPERTÓW ORAZ WIELOLETNIE
DOŚWIADCZENIE CZYNI Z DESA UNICUM
IDEALNEGO PARTNERA SPRZEDAŻY.

PROSIMY O KONTAKT Z EKSPERTEM DZIAŁU
PROJEKTÓW SPECJALNYCH DESA UNICUM:

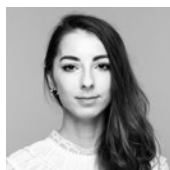

Aukcje memorabiliów, tematyczne i kolekcji

Termin przyjmowania obiektów upływa
na 5 tygodni przed daną aukcją.

kontakt: Monika Zabiłowicz
m.zabielowicz@desa.pl
664 981 453



Aukcje designu

Termin przyjmowania obiektów upływa
na 5 tygodni przed daną aukcją.

kontakt: Cezary Lisowski
c.lisowski@desa.pl,
22 163 66 51, 788 269 908



Aukcje rzemiosła dawnego i sztuki rosyjskiej

Termin przyjmowania obiektów upływa
na 5 tygodni przed daną aukcją.

kontakt: Magdalena Kuś
m.kus@desa.pl,
22 163 66 44, 795 122 718



Aukcje komiksu, ilustracji, plakatu

Termin przyjmowania obiektów upływa
na 5 tygodni przed daną aukcją.

kontakt: Olga Winiarczyk
o.winiarczyk@desa.pl,
22 163 66 54, 664 150 862

MŁODA SZTUKA

ALEKSANDRA STANIOROWSKA
Mistral, 2022

21 GRUDNIA 2022, 19:00



MIEJSCE AUKCJI I WYSTAWY
Dom Aukcyjny Desa Unicum, ul. Piękna 1A, Warszawa

WYSTAWA OBIEKTÓW
7 - 21 grudnia 2022

SZTUKA FANTASTYCZNA

SURREALIZM I REALIZM MAGICZNY

AUKCJA 20 GRUDNIA 2022, 19:00

TOMASZ SĘTOWSKI
„Król i królowa”, 1996



MIEJSCE AUKCJI I WYSTAWY
Dom Aukcyjny Desa Unicum, ul. Piękna 1A, Warszawa

WYSTAWA OBIEKTÓW
16 – 20 grudnia 2022

Udział klienta w aukcji regulują WARUNKI SPRZEDAŻY AUKCYJNEJ, WARUNKI POTWIERDZENIA AUTENTYCZNOŚCI oraz niniejszy PRZEWODNIK DLA KLIENTA. Zachęcamy do zapoznania się z trzyczęściowym regulaminem, który ma na celu przedstawienie stosunku prawnego pomiędzy Domem Aukcyjnym DESA Unicum a kupującym w ramach aukcji. DESA Unicum pełni funkcję pośrednika handlowego pomiędzy komitentami wstawiającymi obiekty na aukcję a kupującymi. Warunki mogą być przez DESA Unicum odwołane lub zmienione poprzez aneksy dostępne w sali aukcyjnej lub poprzez obwieszczenie aukcyjnego.

PRZEWODNIK DLA KLIENTA

I. PRZED AUKcją

1. Cena wywoławcza

Cena wywoławcza jest kwotą, od której aukcyjny rozpoczyna licytację. Zwyczajowo cena wywoławcza zawarta jest między połową a trzy czwarte dolnej granicy estymacji. Cena wywoławcza może być podana w katalogu.

2. Opłata aukcyjna

Do kwoty wylicytowanej doliczamy opłatę aukcyjną. Opłata aukcyjna stanowi dodatkowe wynagrodzenie DESA Unicum z tytułu obsługi transakcji sprzedaży i wynosi 20% końcowej ceny obiektu (kwoty wylicytowanej). Opłata aukcyjna obowiązuje również w sprzedaży poaukcyjnej, w przypadku kiedy obiekt nie został sprzedany w ramach aukcji. Kwota wylicytowana wraz z opłatą aukcyjną zawiera podatek od towarów i usług VAT. Na zakupione obiekty wystawiamy faktury VAT marża. Wystawiamy je na wyraźne życzenie klienta. Jeżeli w dniu ewidencjonowania sprzedaży na kasie rejestrującej (w dniu wystawienia paragonu fiskalnego), klient nie jest pewny, czy chce otrzymać fakturę VAT marża, powinien on podać kasjerowi numer, za pomocą którego jest zidentyfikowany na potrzeby podatku lub podatku od wartości dodanej (NIP), w celu umieszczenia tego numeru na paragonie fiskalnym. DESA Unicum nie może wystawić faktury do paragonu, który nie będzie zawierał numeru NIP nabywcy, pomimo zgłoszenia takiego żądania przez klienta w ustawowym terminie. Jeżeli kwota należności ogółem nie przekracza kwoty 450 zł albo kwoty 100 euro, jeżeli kwota ta określona jest w euro, paragon fiskalny zawierający NIP stanowi fakturę uproszczoną, co do której nie zachodzi konieczność wystawienia dodatkowej faktury VAT marża.

3. Estymacja

Podana w katalogu estymacja jest szacunkową wartością obiektu i ma charakter wskazówki dla zainteresowanego nim klienta. W celu uzyskania dodatkowych informacji odnośnie estymacji rekomendujemy kontakt z naszymi doradcami. Licytacja zakończona w przedziale estymacji lub powyżej górnej granicy estymacji jest transakcją ostateczną. Estymacje nie uwzględniają opłaty aukcyjnej ani żadnych opłat dodatkowych.

4. Estymacje w walutach innych niż polski złoty

Transakcje aukcyjne zawierane są w polskich złotych, jednakże estymacje w katalogu aukcyjnym mogą być podawane w euro lub dolarach amerykańskich. Kurs walut w dniu aukcji może się różnić od tego w dniu druku katalogu, informacja ta ma więc charakter orientacyjny.

5. Cena gwarancyjna

Jest to najniższa kwota, za którą możemy sprzedać obiekt bez dodatkowej zgody sprzedającego. Jest równa bądź niższa niż dolna granica estymacji. Poszczególne obiekty mogą, jednak nie muszą, posiadać ceny gwarancyjne. Jeżeli w drodze licytacji cena gwarancyjna nie zostanie osiągnięta, zakończenie licytacji skutkuje odczytaniem przez aukcyjnego słowa "pass". Oznacza to, że transakcja nie została zawarta. Fakt ten zostaje ogłoszony bez uderzenia młotkiem. Opcjonalnie, jeżeli transakcja nie osiągnie ceny gwarancyjnej, aukcyjny może ogłosić zawarcie transakcji warunkowej. Fakt ten zostaje ogłoszony po uderzeniu młotkiem.

6. Pass

"Pass" zostaje odczytany przez aukcyjnego w momencie, kiedy licytacja danego obiektu nie osiągnęła poziomu ceny gwarancyjnej i nie dochodzi do zwarcia transakcji w ramach aukcji. Klienci zainteresowani takim obiektem mogą zgłaszać oferty zakupu po zakończeniu aukcji. Dom Aukcyjny zastrzega sobie prawo przyjęcia więcej niż jednej oferty poaukcyjnej. Klient, który złożył ofertę w wysokości ceny gwarancyjnej, ma pierwszeństwo zakupu. Dom Aukcyjny zastrzega sobie również prawo do nieoferowania obiektów w sprzedaży poaukcyjnej.

7. Transakcja warunkowa

Możliwość zawierania transakcji warunkowych w ramach aukcji musi być ogłoszona przez aukcyjnego przed rozpoczęciem aukcji. Tego typu transakcja zostaje zawarta w momencie, kiedy licytacja nie osiągnęła poziomu ceny gwarancyjnej i aukcyjny ogłosił taki fakt po uderzeniu młotkiem. Transakcja warunkowa traktowana jest jako wiążąca oferta nabycia obiektu po cenie wylicytowanej. Zobowiązujemy się do negocjacji ceny z komitentem, jednak nie gwarantujemy możliwości zakupu po cenie wylicytowanej. Jeżeli w toku negocjacji klient zdecyduje się podnieść ofertę do poziomu ceny gwarancyjnej lub zaakceptujemy wylicytowaną kwotę, umowa sprzedaży dochodzi do skutku. Jeżeli negocjacje nie przyniosą pozytywnego efektu w okresie pięciu dni roboczych liczonych od dnia aukcji, obiekt uznajemy za niesprzedany. W okresie tym zastrzegamy sobie prawo do przyjmowania po aukcji ofert równych cenie gwarancyjnej na obiekty wylicytowane warunkowo. W przypadku otrzymania takiej oferty od innego oferenta informujemy o tym fakcie klienta, który wylicytował obiekt warunkowo. W takim przypadku klient ma prawo do podniesienia swojej oferty do ceny gwarancyjnej i wtedy przysługuje mu prawo pierwszeństwa nabycia obiektu. W przeciwnym wypadku transakcja warunkowa nie dochodzi do skutku, a obiekt może zostać sprzedany innemu oferentowi.

8. Obiekty katalogowe

Zapewniamy fachową wycenę oraz rzetelny opis katalogowy powierzonego nam do sprzedaży obiektu. Wykonywane są one w najlepszej wierze z wykorzystaniem doświadczenia i fachowej wiedzy naszych pracowników oraz współpracujących z nami ekspertów. Mimo uwagi poświęcanej każdemu z obiektów w procesie opracowywania, dokumentacji pochodzenia, historii wystaw i bibliografii

przedstawione informacje mogą nie być wyczerpujące, a w niektórych przypadkach pewne fakty odnoszące się do kolejnych właścicieli, ekspozycji oraz publikacji, w ramach których obiekt był prezentowany, mogą być celowo nieujawnione.

9. Stan obiektu

Opisy katalogowe nie prezentują pełnego stanu zachowania obiektów. Brak takiej informacji nie jest równoznaczny z tym, że obiekt jest wolny od wad i uszkodzeń. Wskazane jest zatem, aby zainteresowani zakupem konkretnego obiektu dokonali jego dokładnych oględzin na wystawie przedaukcyjnej oraz przeprowadzili konsultacje z profesjonalnym konserwatorem, którego na wyraźną prośbę możemy rekomendować. Na specjalne życzenie klienta możemy dostarczyć szczegółowy raport stanu zachowania obiektu. Przygotowując taki raport, nasi pracownicy oceniają stan obiektu, biorąc pod uwagę jego szacunkową wartość oraz charakter aukcji, w ramach której jest on wystawiony na sprzedaż. Mimo że oceny przedmiotów pod tym względem prowadzone są rzetelnie, należy pamiętać, że nasi pracownicy nie są zawodowymi konserwatorami. Jeśli obiekt sprzedawany jest w ramie, nie ponosimy odpowiedzialności za jej stan. W przypadku obiektów nieoprawionych chętnie polecimy profesjonalną pracownię opraw.

10. Wystawa obiektów aukcyjnych

Wystawy przedaukcyjne są bezpłatnie dostępne dla oglądających. W trakcie ich trwania zachęcamy do kontaktu z naszymi ekspertami, którzy chętnie odpowiedzą na wszystkie pytania i prześlą szczegółowe informacje o poszczególnych obiektach.

11. Legenda

Poniższa legenda wyjaśnia symbole, które mogą Państwo znaleźć w niniejszym katalogu:

□ - obiekty bez ceny gwarancyjnej

♦ - obiekty, do których doliczamy opłatę wynikającą z tzw. droit de suite, tj. prawa twórcy i jego spadkobierców do otrzymywania wynagrodzenia z tytułu dokonanych zawodowo odsprzedaży oryginalnych egzemplarzy dzieł. Powyższa opłata jest obliczana według poniższych stawek:

1) 5% kwoty wylicytowanej, jeżeli ta część jest zawarta w przedziale od równowartości 50 000 euro (np. dla kwoty wylicytowanej 2 000 euro opłata 100 euro) oraz

2) 3% kwoty wylicytowanej, jeżeli ta część jest zawarta w przedziale od równowartości 50 000,01 euro do równowartości 200 000 euro (np. dla kwoty wylicytowanej 80 000 euro opłata 3 400 euro) oraz

3) 1% kwoty wylicytowanej, jeżeli ta część jest zawarta w przedziale od równowartości 200 000,01 euro do równowartości 350 000 euro (np. dla kwoty wylicytowanej 300 tys. euro opłata 8 000 euro) oraz

4) 0,5% kwoty wylicytowanej, jeżeli ta część jest zawarta w przedziale od równowartości 350 000,01 euro do równowartości 500 000 euro (np. dla kwoty wylicytowanej 400 tys. euro, opłata 8 750 euro) oraz

5) 0,25% kwoty wylicytowanej, jeżeli ta część jest zawarta w przedziale przekraczającym równowartość 500 000 euro – jednak w kwocie nie wyższej niż równowartość 12 500 euro.

W Polsce droit de suite reguluje art. 19-19(5) ustawy o prawach autorskich i pokrewnych z dnia 4 lutego 1994 r. z późniejszymi zmianami, zgodnie z obowiązującą w Unii Europejskiej dyrektywą 2001/84/WE Parlamentu Europejskiego i Rady z dnia 27 września 2001 r. w sprawie prawa autora do wynagrodzenia z tytułu odsprzedaży oryginalnego egzemplarza dzieła sztuki. Opłata obliczana będzie z użyciem kursu dziennego NBP z dnia poprzedzającego aukcję. Opłata obliczana będzie, gdy równowartość kwoty wylicytowanej przekroczy 100 EUR.

Ω - obiekty sprowadzane z państw spoza Unii Europejskiej, do których ceny doliczamy podatek graniczny w wysokości 8% kwoty wylicytowanej

o - przedmioty wytworzone w całości lub zawierające elementy wytworzone z roślin lub zwierząt określanych jako chronione lub zagrożone

◊ - obiekty z pozwoleniem na wywóz

12. Prenumerata katalogów

W sprawie prenumeraty katalogów prosimy o kontakt pod numerem telefonu: 22 163 66 00 lub drogą mailową na adres: prenumerata@desa.pl. Katalogi dostępne są również na naszej stronie internetowej www.desa.pl. Zachęcamy do pobierania darmowych katalogów w formacie PDF.

II. AUKCYJA

Udział w licytacji można wziąć osobiście, po uprzednim złożeniu zlecenia licytacji telefonicznej lub zlecenia licytacji z limitem, a także za pośrednictwem Aplikacji Online (strona internetowa <https://bid.desa.pl/>) oraz bezpłatna aplikacja mobilna DESA Unicum służące do udziału w licytacji przez Internet).

1. Przebieg aukcji

Aukcyjny prowadzi aukcyjny, który wyczytuje obiekty i kolejne postąpienia, wskazuje licytujących, ogłasza zakończenie licytacji oraz wskazuje zwycięzcę. Zakończenie licytacji obiektu następuje w momencie uderzenia młotkiem przez aukcyjnego. Jest to równoznaczne z zawarciem umowy sprzedaży między domem aukcyjnym a licytującym, który zaoferował najwyższą kwotę. W razie zaistnienia sporu w trakcie licytacji aukcyjny rozstrzyga spór albo ponownie przeprowadza licytację danego obiektu. Zastrzegamy sobie prawo do utrwalania przebiegu aukcji za pomocą urządzeń rejestrujących obraz i dźwięk. Zastrzegamy sobie prawo do licytowania jedynie wcześniej zgłoszonych przez uczestników aukcji obiektów. W takiej sytuacji numery obiektów są przed aukcją zgłaszane obsłudze domu aukcyjnego. Aukcyjny ma prawo do dowolnego rozdzielania lub łączenia obiektów oraz do ich wycofania z licytacji bez podania przyczyn. Opisy zawarte w katalogu aukcji mogą być uzupełnione lub zmie-

nione przez aukcjoneera lub osobę przez niego wskazaną przed rozpoczęciem licytacji. Aukcja jest prowadzona w języku polskim, jednak na specjalne życzenie uczestnika aukcji niektóre spośród licytacji mogą być równolegle prowadzone w językach angielskim i niemieckim. Prośby takie powinny być składane najpóźniej godzinę przed aukcją wraz z informacją, których obiektów dotyczy. Licytacja odbywa się w tempie 60-100 obiektów na godzinę.

2. Licytacja osobista

W celu licytacji osobistej należy wypełnić formularz udziału w aukcji i odebrać tabliczkę z numerem. Nowi klienci powinni zarejestrować się przynajmniej 24 godziny przed rozpoczęciem aukcji, by dać nam czas na przetworzenie danych. W celu ich weryfikacji możemy poprosić o dokument potwierdzający tożsamość osoby rejestrowanej (dowód osobisty, paszport, prawo jazdy). Dane osobowe klientów są informacjami poufnymi i pozostają do wyłącznej wiadomości DESA Unicum i spółek powiązanych, które mogą przetwarzać dane osobowe uczestników aukcji w zakresie niezbędnym do realizacji zleceń licytacji. Klientom, którzy posiadają nieuregulowane należności z tytułu zakupów na wcześniejszych aukcjach, możemy odmówić udziału w kolejnej. Prosimy o pilnowanie liżaka aukcyjnego. W przypadku jego zgubienia prosimy o natychmiastowe poinformowanie o tym naszej obsługi. Po zakończeniu aukcji należy zwrócić tabliczkę z numerem w punkcie rejestracji, a w przypadku zakupu należy odebrać potwierdzenie zawartych transakcji.

3. Licytacja telefoniczna

Jeżeli nie mogą Państwo uczestniczyć w aukcji osobiście, istnieje możliwość licytacji przez telefon za pośrednictwem jednego z naszych pracowników. Klienci zainteresowani taką usługą powinni przesłać wypełniony formularz zlecenia najpóźniej 24 godziny przed rozpoczęciem aukcji. Nie ponosimy odpowiedzialności za realizację zleceń dostarczonych później. Formularz zlecenia dostępny jest na ostatnich stronach katalogu, w siedzibie naszego domu aukcyjnego oraz na naszej stronie internetowej. Formularz należy przesyłać faksem, pocztą, mailem lub dostarczyć osobiście. Wraz z formularzem prosimy o przesłanie fotokopii dokumentu tożsamości w celu weryfikacji danych. Nasz pracownik połączy się z klientem przed rozpoczęciem licytacji wybranych obiektów. Nie ponosimy jednak odpowiedzialności za brak możliwości wzięcia udziału w licytacji telefonicznej w przypadku problemów z uzyskaniem połączenia z podanym przez klienta numerem telefonu. Dlatego rekomendujemy wskazanie maksymalnej kwoty (bez opłaty aukcyjnej), do której będziemy mogli licytować w Państwa imieniu. Zastrzegamy prawo do nagrywania i archiwizowania rozmów telefonicznych, o których mowa powyżej. Opisana usługa jest darmowa i poufna.

4. Licytacja w imieniu klienta

Drugą opcją dla klientów, którzy nie mogą osobiście uczestniczyć w aukcji, jest złożenie zlecenia licytacji z limitem. Klienci zainteresowani taką usługą również powinni przesłać wypełniony formularz najpóźniej 24 godziny przed rozpoczęciem aukcji. Obowiązuje ten sam formularz co w przypadku licytacji telefonicznej. Zawarte w formularzu kwoty nie powinny uwzględniać opłaty aukcyjnej i opłat dodatkowych, powinny być wyrażone w polskich złotych oraz zgodne z tabelą postąpień przedstawioną w dalszej części przewodnika. Jeżeli podana kwota nie jest zgodna z kwotami w tabeli postąpień zostanie ona obniżona. Nasi pracownicy dołożą wszelkich starań, aby klient zakupił wybrany obiekt w możliwie jak najniższej cenie, nie niższej jednak niż cena gwarancyjna. Jeżeli limit jest niższy niż cen gwarancyjna w wypadku niesprzedania obiektu w czasie aukcji, limit rozpatrywany jest jako oferta poaukcyjna. Opcjonalnie może dojść do zawarcia transakcji warunkowej. W przypadku dwóch lub większej ilości zleceń z takim samym limitem decyduje kolejność zgłoszeń. Opisana usługa jest darmowa i poufna.

5. Aplikacja online

We wszystkich aukcjach DESA Unicum można brać udział za pośrednictwem Aplikacji Online. Aby wziąć udział w aukcji należy założyć darmowe konto w Aplikacji Online, a następnie zarejestrować się do konkretnej aukcji – z uwagą na proces weryfikacji i dopuszczenia do aukcji prosimy o rejestrowanie się na aukcję nie później niż 12 godzin przed rozpoczęciem licytacji na żywo. Na każdą aukcję należy rejestrować się oddzielnie. Klient otrzymuje mailem informację o dopuszczeniu do aukcji. Klienci zarejestrowani później mogą zostać niedopuszczeni do licytacji. Po pierwszym pozytywnym procesie weryfikacji, klient może zostać dodany do listy klientów weryfikowanych automatycznie, co oznacza, że przy rejestracji na kolejną aukcję, informację o dopuszczeniu do aukcji klient otrzyma automatycznie od razu, bezpośrednio po zarejestrowaniu się. Uczestniczyć w aukcji można zarówno składając oferty na obiekty z aukcji przed rozpoczęciem licytacji (prelicytacja) jak i składając oferty (kolejne przebiecia) w trakcie trwania aukcji na żywo, obserwując relację online w serwisie. Oferta złożona w prelicytacji przestaje wiązać, gdy inny uczestnik aukcji złoży ofertę korzystniejszą. DESA Unicum zastrzega sobie prawo do ustawiania klientom licytującym przez Internet limitów transakcyjnych. Opisana usługa jest darmowa i poufna. Ponadto, istnieje możliwość oglądania relacji audio-video z Sali Aukcyjnej.

6. Tabela postąpień

cena	postąpienie
0 - 2 000	100
2 000 - 3 000	200
3 000 - 5 000	200/500/800 (np. 3 200, 3 500, 3 800)
5 000 - 10 000	500
10 000 - 20 000	1 000
20 000 - 30 000	2 000
30 000 - 50 000	2 000/5 000/8 000 (np. 32 000, 35 000, 38 000)
50 000 - 100 000	5 000

100 000 - 300 000	10 000
300 000 - 700 000	20 000
700 000 - 1 500 000	50 000
1 500 000 - 3 000 000	100 000
3 000 000 - 8 000 000	200 000
powyżej 8 000 000	wg uznania aukcjoneera

III. PO AUKCJI

1. Płatność

Kupujący zobowiązany jest do zapłaty należności za wycycytowane obiekty w terminie 7 dni od dnia aukcji. Przekroczenie wyznaczonego terminu grozi naliczeniem odsetek ustawowych za okres opóźnienia w zapłacie. Akceptujemy płatność w gotówce do równowartości 10.000 EUR obliczonej według średniego kursu waluty ogłoszonego przez NBP, obowiązującego w dniu dokonania płatności, kartami płatniczymi (MasterCard, VISA) oraz przelewem bankowym na konto: mBank S.A. 27 1140 2062 0000 2380 1100 1002, Swift: BREXPLPWMBK. W tytule prosimy wpisać nazwę aukcji, datę aukcji oraz numer obiektu.

2. Płatność w walutach innych niż polski złoty

Wszystkie transakcje zawierane są w polskich złotych. Na specjalne życzenie po wcześniejszym uzgodnieniu dopuszczamy wpłaty w euro, dolarach amerykańskich lub funtach brytyjskich. Wartość transakcji opłacanej w innej walucie niż polski złoty będzie powiększona o opłatę manipulacyjną w wysokości 1%. Przeliczenia dokonujemy po dziennym kursie kupna waluty mBank S.A.

3. Odstąpienie od umowy

W razie opóźnienia nabywcy w zapłacie możemy odstąpić od umowy z nabywcą po bezskutecznym upływie terminu dodatkowego wyznaczonego na zapłatę. W przypadku skorzystania przez DESA Unicum z prawa odstąpienia, DESA Unicum może dochodzić od nabywcy odszkodowania tytułem utraconych korzyści, które obejmują m. in. szkodę spowodowaną brakiem uzyskania opłaty aukcyjnej.

4. Reklamacja

Wszelkie możliwe reklamacje rozpatrywane są zgodnie z przepisami prawa polskiego. Reklamację z tytułu niezgodności towaru z umową można zgłosić w ciągu jednego roku od wydania obiektu. Wobec osób niebędących bezpośrednimi nabywcami na aukcji nie ponosimy odpowiedzialności za ukryte wady fizyczne oraz wady prawne zakupionych obiektów.

5. Odbiór zakupionego obiektu

Przy odbiorze zakupionych obiektów wymagamy okazania dokumentu potwierdzającego tożsamość. Obiekty mogą zostać wydane nabywcy lub osobie posiadającej pisemne upoważnienie. Może to nastąpić tylko w momencie pełnej płatności i uregulowania wszystkich zobowiązań wynikających z wcześniejszych zakupów. Zakupione obiekty na aukcji powinny być odebrane w ciągu 30 dni od aukcji. W przeciwnym razie mogą one zostać odesłane do magazynu zewnętrznego, a klient obciążony kosztami transportu oraz magazynowania. Wielkość opłat będzie uzależniona od operatora magazynu oraz rodzaju i wielkości obiektu. Tym samym ponosimy odpowiedzialność za utratę lub uszkodzenie obiektu jedynie przez okres 30 dni od aukcji.

6. Transport i przesyłka

Zapewniamy podstawowe opakowanie zakupionych obiektów umożliwiające odbiór osobisty. Na wyraźne życzenie klienta możemy pomóc w kontakcie z wyspecjalizowaną firmą zajmującą się pakowaniem i wysyłką dzieł sztuki.

7. Pozwolenie na eksport

Przed wzięciem udziału w aukcji potencjalnym licytującym radzimy, aby zorientowali się czy w razie potrzeby wywozu obiektu poza granice Polski nie są wymagane dodatkowe pozwolenia. Przypominamy, że reguluje to ustawa z dnia 23 lipca 2003 r. o ochronie zabytków i opiece nad zabytkami (Dz. U. nr 162 poz. 1568, z późn. zm.), zgodnie z którą wywóz określonych obiektów poza granice kraju wymaga zgody odpowiednich władz; w szczególności dotyczy to obrazów starszych niż 50 lat o wartości powyżej 40 000 złotych. Nabywca jest zobowiązany do przestrzegania przepisów w tym zakresie, a niemożliwość uzyskania odpowiednich dokumentów lub opóźnienie w ich uzyskaniu nie uzasadniają odstąpienia od sprzedaży ani opóźnienia w uiszczeniu pełnej ceny nabycia za obiekt. Na wyraźne życzenie klienta możemy pomóc w kontakcie z wyspecjalizowaną firmą zajmującą się sprawami formalnymi związanymi z eksportem dzieł sztuki.

8. Zagrożone gatunki

Przedmioty zrobione z materiału roślinnego lub zwierzęcego albo zawierające je, tj. m.in. koralowiec, skóra krokodyla, kość stoniowa, kość wiewióry, róg nosorożca, skorupa żółwia, niezależnie od wieku, procentu zawartości, mogą wymagać dodatkowych pozwoleń lub certyfikatów przed wywozem. Prosimy pamiętać, że uzyskanie dokumentów umożliwiających eksport nie jest równoznaczne z możliwością importu do innego państwa. Nabywca jest zobowiązany do przestrzegania przepisów w tym zakresie, a niemożliwość uzyskania odpowiednich dokumentów lub opóźnienie w ich uzyskaniu nie uzasadniają odstąpienia od sprzedaży ani opóźnienia w uiszczeniu pełnej ceny nabycia za obiekt. Obiekty tego typu zostały oznaczone dla Państwa wygody symbolem „o” opisanym w legendzie. Nie ponosimy jednak odpowiedzialności za błędy lub uchybień oznaczeniu przedmiotów zawierających elementy wytworzone z chronionych lub regulowanych prawem gatunków roślin i zwierząt.

9. Wykonując obowiązek informacyjny, określony w ustawie z dnia 30 maja 2014 r.

o prawach konsumenta (t.j. Dz. U. z 2019 r. poz. 134 z późn. zm.), niniejszym uprzejmie informujemy, że na podstawie art. 38 pkt 11 ww. ustawy, klientom nie przysługują prawo do odstąpienia od umowy.

WARUNKI SPRZEDAŻY AUKCYJNEJ I WARUNKI POTWIERDZENIA AUTENTYCZNOŚCI przedstawione poniżej określają prawa i obowiązki licytujących i kupujących z jednej strony oraz Domu Aukcyjnego DESA Unicum i komitentów z drugiej. Wszyscy potencjalni kupujący na aukcji powinni dokładnie przeczytać WARUNKI SPRZEDAŻY AUKCYJNEJ I WARUNKI POTWIERDZENIA AUTENTYCZNOŚCI zanim przystąpią do licytacji.

WARUNKI SPRZEDAŻY AUKCYJNEJ

1. WPROWADZENIE

Każdy obiekt zaprezentowany w katalogu aukcyjnym przeznaczony jest do sprzedaży na warunkach określonych:

- w WARUNKACH SPRZEDAŻY AUKCYJNEJ I WARUNKACH POTWIERDZENIA AUTENTYCZNOŚCI,
- w innych informacjach podanych w pozostałych częściach katalogu aukcyjnego, w szczególności w PRZEWODNIKU DLA KLIENTA,
- w dodatkach do katalogu aukcyjnego lub innych materiałach udostępnionych przez DESA Unicum na sali aukcyjnej. W każdym przypadku zmiana warunków może nastąpić poprzez stosowny aneks bądź ogłoszenie podane do wiadomości przez aukcjoner przed rozpoczęciem aukcji. Poprzez licytację na aukcji, niezależnie czy osobistą, czy za pośrednictwem przedstawiciela, czy też na podstawie złożonego zlecenia licytacji telefonicznej lub z limitem, licytujący i kupujący wyrażają zgodę na brzmienie niniejszych WARUNKÓW SPRZEDAŻY AUKCYJNEJ ze zmianami i uzupełnieniami oraz WARUNKÓW POTWIERDZENIA AUTENTYCZNOŚCI.

2. DESA UNICUM JAKO POŚREDNIK HANDLOWY

DESA Unicum występuje jako zastępca pośredni działający w imieniu własnym, lecz na rachunek komitenta uprawnionego do rozporządzenia obiektem, chyba że inaczej zastrzeżono w katalogu, jego zmianach lub w ogłoszeniach podanych do wiadomości przed aukcją.

3. LICYTOWANIE NA AUKCJI

- DESA Unicum może według swojego uznania odmówić dopuszczenia niektórych osób do udziału w aukcji lub sprzedaży poaukcyjnej. Wszyscy licytujący muszą zarejestrować się przed aukcją, dostarczyć wymagane informacje przewidziane w formularzu rejestracji, okazać dokument potwierdzający tożsamość oraz odebrać tabliczkę z numerem licytacyjnym.
- Dla wygody licytujących, którzy nie mogą uczestniczyć w aukcji osobiście, DESA Unicum może zrealizować pisemne zlecenie licytacji. W takim przypadku nieobecni licytujący powinni wypełnić formularz „zlecenie licytacji”, który można znaleźć w katalogu, na stronie internetowej DESA Unicum lub otrzymać w siedzibie DESA Unicum. Kwoty wskazane przez licytującego w zleceniu licytacji nie powinny zawierać opłaty aukcyjnej i opłat dodatkowych, powinny być wyrażone w polskich złotych oraz zgodne z tabelą postąpień. Jeżeli podana kwota nie jest zgodna z kwotami w tabeli postąpień, zostanie ona obniżona. Aukcjoner nie akceptuje zlecenia licytacji, w którym nie ma wskazanej maksymalnej kwoty, do której DESA Unicum może zrealizować zlecenie. DESA Unicum dołoży starań, aby klient zakupił wybrany obiekt w możliwie jak najniższej cenie, nie niższej jednak niż cena gwarancyjna. Jeśli limit podany przez licytującego jest niższy niż cena gwarancyjna, a stanowi jednocześnie najwyższą ofertę, wówczas dochodzi do transakcji warunkowej. W przypadku dwóch lub większej ilości zleceń z takim samym limitem decyduje kolejność zgłoszeń. Wszystkie zlecenia licytacji wraz z fotokopią dokumentu tożsamości umożliwiający weryfikację danych osobowych powinny być przesłane (pocztą, faksem bądź e-mailem) albo dostarczone osobiście do siedziby DESA Unicum przynajmniej 24 godziny przed rozpoczęciem aukcji. Dostarczone później zlecenia mogą nie być zrealizowane.
- Od osób zainteresowanych licytacją przez telefon wymaga się zgłoszenia chęci licytacji telefonicznej poprzez wypełnienie formularza „zlecenie licytacji”, dostępnego w katalogu, na stronie internetowej DESA Unicum lub w siedzibie DESA Unicum. Wszystkie zlecenia licytacji powinny być przesłane (pocztą, faksem, e-mailem) lub dostarczone osobiście do siedziby DESA Unicum przynajmniej 24 godziny przed rozpoczęciem aukcji. Wymaga się również przesłania fotokopii dokumentu tożsamości w celu weryfikacji danych osobowych. Dostarczone później zlecenia mogą nie być zrealizowane. Licytacja telefoniczna może być nagrywana, złożenie zlecenia jest równoznaczne z wyrażeniem zgody na nagrywanie rozmowy telefonicznej. Na wypadek trudności z połączeniem telefonicznym licytujący może określić na zleceniu limit, do którego pracownik domu aukcyjnego będzie licytował pomimo braku połączenia. Jeśli żaden limit nie jest określony na zleceniu, pracownik domu aukcyjnego uznaje w takim wypadku, że klient oferuje przynajmniej cenę wywoławczą.
- Podczas licytacji, zarówno osobistej, telefonicznej, za pośrednictwem pracownika DESA Unicum oraz za pośrednictwem Aplikacji Online, licytujący bierze osobistą odpowiedzialność za zapłatę za wycytywane obiekty, co opisane jest dokładniej w paragrafie 3 punkcie 5 poniżej, chyba że przed rozpoczęciem aukcji zostało wyrażone uzgodnienie na piśmie z DESA Unicum, że oferent jest pełnomocnikiem zidentyfikowanej osoby trzeciej akceptowalnej przez DESA Unicum.
- Usługa licytacji na podstawie zlecenia licytacji nie podlega żadnej opłacie. DESA Unicum zobowiązuje się dochować należytej staranności w realizacji zleceń, jednak

nie ponosi odpowiedzialności za niezrealizowanie takich ofert, chyba że wina za brak realizacji zlecenia leży wyłącznie po stronie DESA Unicum.

4. PRZEBIEG AUKCJI

- O ile nie zastrzeżono inaczej poprzez symbol, każdy obiekt oferowany jest z zastrzeżeniem ceny gwarancyjnej, która jest poufną minimalną ceną sprzedaży uzgodnioną między DESA Unicum i komitentem. Cena gwarancyjna nie może przekroczyć dolnej granicy estymacji.
- Aukcjoner może w każdym momencie aukcji wycofać którykolwiek obiekt, ponownie zaoferować przedmiot do sprzedaży (również bezpośrednio po uderzeniu młotkiem) w razie zaistnienia błędu bądź sporu co do wyniku licytacji. W powyższym przypadku aukcjoner może podjąć wszelkie działania, które uzna za stosowne i racjonalne. Jeżeli jakkolwiek spór co do wyniku licytacji powstanie po aukcji, wynik sprzedaży w ramach aukcji uznaje się za ostateczny.
- Aukcjoner rozpoczyna licytację i decyduje o wysokości kolejnych postąpień. W celu osiągnięcia ceny gwarancyjnej obiektu aukcjoner i pracownicy DESA Unicum mogą składać w toku licytacji oferty w imieniu komitenta bez wskazania, że czynią to w imieniu komitenta, bądź to przez składanie następujących po sobie ofert licytacyjnych, bądź też oferty w odpowiedzi na oferty składane przez innych oferentów. Jeżeli nie ma żadnych ofert na dany obiekt lub oferty są zbyt niskie, aukcjoner może uznać przedmiot za niesprzedany, co sygnalizuje terminem "pass".
- Ceny na aukcji podawane są w polskich złotych i w tej walucie powinna być dokonana płatność. W odpowiedzi na potrzeby klientów zagranicznych estymacje w katalogu aukcyjnym mogą być podawane także w euro, funtach brytyjskich i dolarach amerykańskich, odzwierciedlając w przybliżeniu cenę przy obecnym kursie waluty. Stosownie do tego estymacje podawane w euro, funtach brytyjskich i dolarach amerykańskich mają charakter wyłącznie orientacyjny.
- Licytujący, który zaoferował najwyższą kwotę zaakceptowaną przez aukcjoner, jest zwycięzcą licytacji. Uderzenie młotkiem przez aukcjoner oznacza akceptację najwyższej oferty i zawarcie umowy sprzedaży między DESA Unicum a kupującym. Ryzyko i odpowiedzialność za obiekt przechodzący na własność kupującego opisane zostały w paragrafie 6 poniżej.
- Każda poaukcyjna sprzedaż obiektów oferowanych na aukcji podlega również WARUNKOM SPRZEDAŻY AUKCYJNEJ oraz WARUNKOM POTWIERDZENIA AUTENTYCZNOŚCI.

5. CENA NABYCIA I OPŁATA AUKCYJNA

- Do kwoty wycytywanej doliczana jest opłata aukcyjna oraz opłaty dodatkowe wynikające z oznaczeń katalogowych obiektu. Opłata aukcyjna stanowi dodatkowe wynagrodzenie DESA Unicum z tytułu obsługi transakcji sprzedaży i wynosi 20 % końcowej ceny obiektu (kwoty wycytywanej). Opłata aukcyjna obowiązuje również w sprzedaży poaukcyjnej.
- Do kwoty wycytywanej mogą zostać doliczone inne podatki i opłaty, jeśli w katalogu zaznaczone to zostało odpowiednimi oznaczeniami (patrz: paragraf 10 „Przewodnika dla klienta”: „Legenda”).
- Jeśli nie uzgodniono inaczej, kupujący jest zobowiązany uiszczyć należność w terminie 7 dni od daty aukcji, niezależnie od uzyskania pozwolenia na eksport czy innych pozwoleń. Opłaty mają być uiszczone w polskich złotych gotówką, kartą lub przelewem bankowym:
 - DESA Unicum akceptuje płatność kartami płatniczymi MasterCard, VISA
 - DESA Unicum akceptuje płatność przelewem bankowym na konto mBank S.A., 27 1140 2062 0000 2380 1100 1002, Swift: BREXPLPWWA3W tytule przelewu proszę podać nazwę aukcji, datę aukcji oraz numer obiektu.
- Własność zakupionego obiektu nie przejdzie na kupującego, dopóki DESA Unicum nie otrzyma pełnej ceny nabycia za obiekt opłaty aukcyjnej lub innych opłat, jeżeli odnośną się do danego obiektu DESA Unicum nie jest zobowiązana do przekazania obiektu kupującemu do chwili przeniesienia własności obiektu na kupującego. Wcześniejsze przekazanie obiektu kupującemu nie jest równoznaczne z przeniesieniem prawa własności obiektu na kupującego ani zwolnieniem z obowiązku zapłaty przez niego ceny nabycia.

6. ODBIÓR ZAKUPU

- Odbiór wycytywanych obiektów jest możliwy po dokonaniu wpłaty pełnej ceny nabycia oraz uregulowaniu innych płatności wobec DESA Unicum i spółek powiązanych. Jak tylko nabywca spełni wszystkie wymagania, powinien skontaktować się ze swoim doradcą klienta DESA Unicum lub z Biurem Obsługi Klienta pod numerem tel. 22 163 66 00, aby umówić się na odbiór obiektu.
- Kupujący powinien odebrać zakupiony obiekt w terminie 30 dni od daty aukcji. Po tym terminie DESA Unicum przesyła wszystkie wycytywane obiekty do magazynu ze-

wewnętrznego, a kupujący obciążony zostanie kosztami transportu oraz magazynowania. Wielkość opłat będzie uzależniona od operatora magazynu oraz rodzaju i wielkości obiektu. Zaakceptowanie niniejszego regulaminu równoznaczne jest z zaakceptowaniem regulaminu spółki magazynowej. Po upływie 30 dni od daty aukcji na kupującego przechodzi ryzyko utraty i uszkodzenia nieodebranego obiektu, a także ciężary związane z takim obiektem, w tym koszty jego ubezpieczenia. DESA Unicum odpowiada względem kupującego za szkody z tytułu straty lub uszkodzenia obiektu, jednak jedynie do wysokości ceny nabycia obiektu.

3) Dla wygody kupującego DESA Unicum nieodpłatnie zapewnia podstawowe opakowanie obiektu umożliwiające jego odbiór osobisty. Na wyraźne życzenie kupującego DESA Unicum może pomóc w kontakcie z wyspecjalizowaną firmą zajmującą się pakowaniem i wysyłką dzieł sztuki. Każde takie zlecenie odbywa się na odpowiedzialność klienta, DESA Unicum nie bierze odpowiedzialności za nieprawidłowe wykonanie usług przez przewoźników bądź inne osoby trzecie. Jeżeli klient sam wybierze firmę transportową, jej przedstawiciel powinien skontaktować się z DESA Unicum telefonicznie przynajmniej 24 godziny przed planowanym odbiorem obiektu pod numerem telefonu: 22 163 66 20.

4) DESA Unicum będzie wymagała okazania dowodu osobistego przed przekazaniem obiektu nabywcy bądź jego przedstawicielowi, który dodatkowo powinien posiadać pisemne upoważnienie od nabywcy.

7. BRAK PŁATNOŚCI

Bez uszczerbku dla innych praw sprzedający, w przypadku gdy nabywca nie uiści pełnej ceny nabycia za obiekt, opłaty aukcyjnej lub innych opłat, jeżeli odnoszą się do danego obiektu, w terminie 7 dni od daty aukcji, DESA Unicum może zastosować jeden lub kilka z poniższych środków prawnych:

- przechować obiekt w siedzibie DESA Unicum lub w innym miejscu na ryzyko i koszt klienta;
 - odstąpić od sprzedaży obiektu, zatrzymując dotychczasowe opłaty na poczet pokrycia szkód;
 - odrzuć zlecenie nabywcy w przyszłości lub zrealizować takie zlecenie pod warunkiem uiszczenia kaucji;
 - naliczać ustawowe odsetki za opóźnienie od dnia wymagalności płatności do dnia zapłaty pełnej ceny nabycia, opłaty aukcyjnej lub innych opłat, jeżeli odnoszą się do danego obiektu;
 - wszczęć postępowanie sądowe przeciwko kupującemu w celu odzyskania zaległości;
 - potrącić należności nabywcy względem DESA Unicum z wierzytelności wobec tego nabywcy wynikających z innych transakcji;
- g) podjąć wszelkie inne działania odpowiednie do zaistniałych okoliczności.

8. DANE OSOBOWE KLIENTA

W związku ze świadczonymi usługami oraz wymogami prawnymi związanymi z przeprowadzeniem aukcji DESA Unicum może wymagać od klientów podania danych osobowych lub w niektórych przypadkach (np. w celu sprawdzenia wypłacalności, poświadczenia tożsamości klienta lub w celu uniknięcia fałszerstwa) pozyskać dane o kliencie od osób trzecich. DESA Unicum może również wykorzystywać dane osobowe dostarczone przez klienta w celach marketingowych, dostarczając materiały o produktach, usługach bądź wydarzeniach organizowanych przez DESA Unicum oraz spółki powiązane. Zgadzając się na WARUNKI SPRZEDAŻY AUKCYJNEJ i podając dane osobowe, klienci zgadzają się, że DESA Unicum i spółki powiązane mogą wykorzystywać te dane do ww. celów. Jeśli klient chciałby uzyskać więcej informacji o polityce prywatności, skorygować swoje dane lub zrezygnować z dalszej korespondencji marketingowej, prosimy o kontakt pod numerem 22 163 67 00.

WARUNKI POTWIERDZENIA AUTENTYCZNOŚCI

Przez autentyczność obiektu rozumiemy właściwe podanie autorstwa obiektu i prawidłowe jego datowanie. DESA Unicum udziela gwarancji autentyczności obiektów zaprezentowanych w tym katalogu na okres 5 lat od daty sprzedaży przez DESA Unicum z poniższymi zastrzeżeniami:

- DESA Unicum udziela gwarancji autentyczności obiektu jedynie bezpośredniemu nabywcy obiektu (konsumentowi). Powyższa gwarancja nie obejmuje:
 - kolejnych właścicieli obiektu, włączając w to osoby, które nabyły od bezpośredniego nabywcy obiekt odpłatnie, w drodze darowizny lub dziedziczenia;
 - obiekty, co do którego trwa spór o autorstwo;
 - obiekty, którego autorstwo jest jedynie domniemane, co w katalogu i na certyfikacie oznaczone jest następującymi zapisami: brak dat życia po imieniu i nazwisku artysty, nazwisko artysty poprzedzone jedynie inicjałem imienia, znak zapytania w nawiasie lub bez nawiasu („?” lub „(?)”) po nazwisku artysty, przed lub po imieniu i nazwisku artysty określenia: „przypisywany/e/a”, „Attributed” lub skrót „Attrib.”;
 - obiekty powstałego w bliżej lub szerzej rozumianym kręgu oddziaływania stylu dane-go artysty, co w katalogu i na certyfikacie oznaczone jest użyciem przed lub po imieniu i nazwisku artysty jednego z następujących określeń: „krąg”, „szkoła” bądź „naśladowca”;

9. OGRANICZENIE ODPOWIEDZIALNOŚCI

- DESA Unicum wyłącza wszelkie gwarancje inne niż WARUNKI POTWIERDZENIA AUTENTYCZNOŚCI w najszerszym zakresie dopuszczonym prawem.
- Całkowita odpowiedzialność DESA Unicum będzie ograniczona wyłącznie do ceny nabycia zapłaconej przez kupującego.
- DESA Unicum nie jest odpowiedzialna za pomyłki słowne czy na piśmie w informacjach podanych klientom oraz nie ponosi odpowiedzialności wobec żadnego licytującego za błędy w trakcie prowadzonej aukcji lub popełnione w innym zakresie związanym ze sprzedażą obiektu.
- DESA Unicum nie bierze odpowiedzialności wobec kupującego za szkody przewyższające cenę nabycia, niezależnie czy taka szkoda jest charakteryzowana jako bezpośrednia, pośrednia, szczególna, przypadkowa czy następca. DESA Unicum nie jest zobowiązana do zapłaty odsetek od ceny zakupu.
- Żaden przepis w niniejszych WARUNKACH SPRZEDAŻY AUKCYJNEJ nie wyklucza lub nie ogranicza odpowiedzialności DESA Unicum wobec kupującego, wynikającej z jakiegokolwiek oszustwa bądź świadomego wprowadzenia w błąd, lub z winy umyślnej.

10. PRAWA AUTORSKIE

- Sprzedający nie przekazują wraz z obiektem prawa autorskiego ani prawa do reprodukcji obiektu.
- Prawa autorskie do wszystkich zdjęć, ilustracji i tekstów związanych z obiektem sporządzonych przez lub dla DESA Unicum, włączając zawartość tego katalogu, stanowią własność DESA Unicum. Nie mogą być one wykorzystane przez kupującego ani inne osoby bez uprzedniej zgody pisemnej DESA Unicum.

11. POSTANOWIENIA OGÓLNE

- Niniejsze WARUNKI SPRZEDAŻY AUKCYJNEJ wraz z późniejszymi zmianami i uzupełnieniami, o których mowa w paragrafie 1 powyżej, oraz WARUNKI POTWIERDZENIA AUTENTYCZNOŚCI wyczerpują całość praw i obowiązków pomiędzy stronami w odniesieniu do sprzedaży obiektu.
- Wszelkie zawiadomienia powinny być kierowane na piśmie na adres DESA Unicum. Powiadomienia kierowane do klientów będą przesyłane na adres podany w ostatnim piśmie do DESA Unicum.
- Jeśli jakiegokolwiek z postanowień WARUNKÓW SPRZEDAŻY AUKCYJNEJ okazałoby się nieważne, bezskuteczne lub niemożliwe do zastosowania, pozostałe postanowienia będą nadal obowiązywać. Brak działania lub opóźnienie w wykonywaniu praw wynikających z WARUNKÓW SPRZEDAŻY AUKCYJNEJ nie oznacza zrzeczenia się praw lub zwolnienia z obowiązków ani nie uchyla obowiązywalności całości bądź części z postanowień WARUNKÓW SPRZEDAŻY AUKCYJNEJ.

12. PRAWO OBOWIĄZUJĄCE

Prawa i obowiązki stron wynikające z niniejszych WARUNKÓW SPRZEDAŻY AUKCYJNEJ oraz WARUNKÓW POTWIERDZENIA AUTENTYCZNOŚCI, przebieg aukcji i jakiegokolwiek sprawy związane z powyższymi postanowieniami podlegają prawu polskiemu. DESA Unicum w szczególności zwraca uwagę na przepisy:

- ustawy z dnia 23 lipca 2003 r. o ochronie zabytków i opiece nad zabytkami (Dz. U. Nr 162 poz. 1568, z późn. zm.) – wywóz określonych obiektów poza granice kraju wymaga zgody odpowiednich władz,
- ustawy z dnia 21 listopada 1996 r. o muzeach (Dz. U. z 1997 r. Nr 5, poz. 24, z późn. zm.) – muzea rejestrowane mają prawo pierwokupu zabytków bezpośrednio na aukcji za kwotę wylicytowaną powiększoną o opłatę aukcyjną.

- obiekty, którego określenie autorstwa było zgodne z ogólnie przyjętą opinią specjalistów, uczonych i innych ekspertów;
- obiekty, w przypadku którego podana w katalogu roczna data powstania różni się od faktycznej o mniej niż 15 lat;
- obiekty, w przypadku którego w datowaniu pojawiło się prawidłowe określenie stulecia, natomiast nieprawidłowe określenie części tego stulecia (połowy lub ćwierci);
- obiekty z XX w., XIX w. i starszych, w przypadku których faktycznie stwierdzone datowanie różni się w stosunku do podanego w katalogu „na korzyść” obiektu, tj. obiekt okazał się starszy, niż było to podane w opisie;
- obiekty, którego opis i datowanie zostały uznane za niedokładne przy użyciu metod naukowych lub testów, które nie były ogólnie przyjęte w czasie wydawania tego katalogu bądź w tamtym czasie były uznawane za nadmiernie kosztowne lub niewykonalne, albo według wszelkiego prawdopodobieństwa mogłyby spowodować uszkodzenia lub utratę wartości obiektu. DESA Unicum zastrzega iż opis uzupełniający (pochodzenie, historia wystaw, literatura) został wykonany w dobrej wierze i błędy w tym zakresie nie mogą być podstawą do reklamacji. DESA Unicum zastrzega, sobie również 5% jako granicę błędów w przypadku podawania poszczególnych wymiarów obiektu.



PREZENT PEŁEN SZTUKI

Chcesz podarować komuś prezent wyjątkowy, o ponadczasowej wartości?
Podaruj sztukę.

Karta podarunkowa to zupełnie nowa propozycja w ofercie DESA Unicum.

Obdarowany może przeznaczyć środki z niej na wybrane przez siebie dzieło sztuki.

Otwórz bliskiej osobie drzwi do świata Sztuki Współczesnej, Dawnej, Art Deco, Designu, Rzeźby, Biżuterii, Komiksu, Plakatu czy Młodej Sztuki.

Elegancko zapakowaną kartę nabędziesz i zasilisz w siedzibie największego polskiego Domu Aukcyjnego DESA Unicum przy ulicy Pięknej 1A w Warszawie.

