



# AUKCJA MŁODEJ SZTUKI

WARSZAWA 14 KWIETNIA 2015





# AUKCJA MŁODEJ SZTUKI

14 KWIETNIA 2015 (WTOREK) GODZ. 19

CENA WYWOŁAWCZA  
KAŻDEJ PRACY 500 zł □

## MIEJSCE AUKCJI

DOM AUKCYJNY DESA UNICUM  
UL. MARSZAŁKOWSKA 34-50  
WARSZAWA

## WYSTAWA OBIEKTÓW AUKCYJNYCH

7 - 14 KWIETNIA 2015  
PONIEDZIAŁEK - PIĄTEK W GODZINACH OD 11 DO 19  
SOBOTA W GODZINACH OD 11 DO 16

SALON WYSTAWOWY MARCHAND  
PL. KONSTYTUCJI 2  
WARSZAWA



MECENAS KULTURY



- Babińska Elżbieta 88  
Bartosiewicz Michał A. 25  
Betlej Piotr 72  
Biliński Łukasz 82  
Brewka Wojciech 16  
Bryndza Małgorzata 54  
Campio 36  
Cosma Damian 12  
Cwiczowska Emilia 32  
Czarnecki Bartosz 14  
Czechowski Mikołaj 38  
Dąlek Monika 75  
Dybek Ewa 64  
Figurska Agnieszka 74  
Garus Michalina 58  
Gniazdowski Karol 85  
Gołębiowska Katarzyna 3  
Guzy Ewa 42  
Herc Ilona 49  
Hoppe-Sadowski Bartosz Michał 86  
Jakóbczak Kamil 70  
Jastrzębska Małgorzata 90  
Kachny Piotr 40  
Kamiński Michał 2  
Klimek Grzegorz 79  
Kmieciak Kamil 8  
Kobylińska Dorota 89  
Korwin-Kochanowska Paulina 52  
Kosmala Agata 60  
Koter Bartłomiej 73  
Kowalczyk Aleksandra 51  
Kowalczyk Patryk 77  
Kozieł Urszula 18  
Krawczyk Lidia i Kubiak Wojciech 63  
Kręcicka Katarzyna Matylda 23  
Kularska-Król Roksana (roxi) 35  
Laskowska Magdalena 37  
Lily Woo 62  
Limon Małgorzata 8  
Łakomska Monika 91  
Łapka Agnieszka 43  
Łukasiewicz Misia 30  
Makaruk Kamila 59  
Malinowski Jacek 21  
Matczak Tomasz 78  
Mroux 66  
Mrowiec Monika 19  
Mużyło-Bajzarowicz Sylwia 69  
Nowak Aneta 20  
Olszewska Barbara 5  
Oroń Adam 9  
Orońska Katarzyna / Orno 26  
Orzechowski Janusz 24  
Pankiewicz Magdalena 71  
Pelipas Olga 92  
Penc Paulina 67  
Penke Magdallene 33  
Pękacz Marek 47  
Piotrowicz Katarzyna 13  
Podlódowski Jakub 55  
Powałka Krzysztof 87  
Poznysz Tomasz 10  
Prażmowski Piotr 29  
Pszonka Anna 34  
Ruciak Sonia I  
Rybka Mateusz 41  
Sakowski Piotr I I  
Samsonowicz Łukasz 84  
Sikora Zbigniew 56  
Skoczylas Sebastian 68  
Słowińska-Kucz Katarzyna 50  
Sojka Monika 61  
Stępiński Bartosz 44  
Szarek-Michalak Marta 65  
Szilke Magdalena 22  
Szymańska Jagoda 81  
Świątczak-Pjanka Klaudia 27  
Tarabanski Dominik 17  
Tkaczyk Adrian 46  
Tycz Viola 28  
Urbanek Piotr 53  
Węgrzyn Michał 45  
Winiarczyk Wioletta 39  
Wojtkiewicz Sławomir 31  
Wójcik Danuta 15  
Wyłoga Monika 4  
Zabawa Maciej 7  
Zaborowska Janina 6  
Zaborski Marcin 76  
Zalewska Anna 80  
Zalewska Paulina 48  
Zalewski Michał 57





SALON WYSTAWOWY  
MARCHAND

DZIAŁ PRZYJĘĆ

DOM AUKCYJNY I GALERIA

#### DOM AUKCYJNY I GALERIA

Marszałkowska 34-50, 00-554 Warszawa  
tel. 22 584 95 34, marszalkowska@desa.pl  
pon.-pt. 11-19, sob. 11-16

#### SALON WYSTAWOWY MARCHAND

Pl. Konstytucji 2, 00-552 Warszawa  
tel. 22 621 66 69, marchand@desa.pl  
pon.-pt. 11-19, sob. 11-16

#### DZIAŁ PRZYJĘĆ I ROZLICZEŃ

Marszałkowska 34-50, 00-554 Warszawa  
tel. 22 584 95 30, wyceny@desa.pl  
pon.-pt. 11-19, sob. 11-16  
kasa: pon.-pt. 11-17

#### GALERIA BIŻUTERII

Nowy Świat 48, 00-363 Warszawa  
tel. 22 826 44 66, bizuteria@desa.pl  
pon.-pt. 11-19, sob. 11-16  
wyceny: wt. 11-15, czw. 15-19

#### PRZEDSTAWICIELSTWA:

NOWY JORK  
125 Maiden Lane, Suite#509  
Manhattan, New York NY 10038  
tel. 00 1 630 432 0348  
office@desaunicum.com

OKŁADKA FRONT poz. 6 Janina Zaborowska, *Czerwony korń*, 2015 r. • II OKŁADKA – STRONA I poz. 10 Tomasz Poznysz, *Piramida zwierząt*, 2015 r.

STRONA 2 poz. 73 Bartłomiej Koter, *City Lights #5*, 2015 r., • IV OKŁADKA poz. 68 Magdalena Pankiewicz, *Lisica*, 2011 r.

Aukcja Młodej Sztuki • 978-83-64871-28-3 • Kod aukcji 357AMS043 • Nakład 2 500 egzemplarzy

Koncepcja graficzna Monika Wójnarowska • Opracowanie graficzne Małgorzata Lewicka-Koniak • Zdjęcia Marcin Koniak

Rys. arch. wg B. Garliński, *Architektura polska 1950-1951*, Warszawa 1953, s. 70

Druk ArtDruk Zakład Poligraficzny, ul. Napoleona 4, 05-230 Kobyłka, tel.: (+48 22) 786 08 30, tel.: (+48 22) 786 04 05, fax: (+48 22) 786 89 04, www.artdruk.com

**JULIUSZ WINDORBSKI**

*Prezes Zarządu*  
tel. 22 584 95 25  
j.windorbski@desa.pl

**JAN KOSZUTSKI**

*Członek Zarządu*  
tel. 22 584 95 30  
j.koszutski@desa.pl

**KATARZYNA REGUŁA**

*Asystentka Zarządu*  
tel. 22 584 95 25, 795 121 557  
fax 22 584 95 26  
k.regula@desa.pl

**KSIĘGOWOŚĆ**

Małgorzata Kulma, *Główna Księgową*  
tel. 22 584 95 20, m.kulma@desa.pl

Emilia Kuczevska, *Księgową*  
tel. 22 584 95 21, e.kuczevska@desa.pl

Urszula Przepiórka, *Rozliczenia*  
tel. 22 584 95 23, u.przepiorka@desa.pl

**DZIAŁ PRAWNY I HR**

Krystian Owczarek, *Radca Prawny*  
tel. 22 584 95 29, k.owczarek@desa.pl

Agnieszka Jakuć-Rodziewicz, *Specjalista ds. HR*  
tel. 22 584 95 29, a.jakuc@desa.pl

**DZIAŁ IT**

Piotr Gołębiowski, *Koordynator Projektów IT*  
tel. 502 994 225, p.golebiowski@desa.pl

Adam Skrzypczak, *Administrator*  
a.skrzypczak@desa.pl

**KONTA BANKOWE**

Bank PKO BP SA, SWIFT BPKOPLPW  
PLN: PL 88 1020 1042 0000 8102 0271 6405  
EURO: PL 64 1020 1042 0000 8902 0271 6348  
USD: PL 18 1020 1042 0000 8202 0271 6355

**DZIAŁ MARKETINGU**

Maria Windorbska, *Dyrektor Działu Marketingu*  
tel. 22 584 95 25, m.windorbska@desa.pl

Anna Dubrawska, *Specjalista ds. Sprzedaży i Sponsoringu*  
tel. 502 994 177, a.dubrawska@desa.pl

**PUBLIC RELATIONS**

FineArt Communications

Magdalena Żuk  
tel. 608 362 996, mzuk@fineart-com.pl

Maria Peliwo  
tel. 784 090 531, mpeliwo@fineart-com.pl

**DZIAŁ TECHNICZNY**

Kacper Tomaszekiewicz, *Kierownik*  
tel. 795 122 708, k.tomaszekiewicz@desa.pl

Maksymilian Kroc, *Specjalista*  
Karol Parzyszek, *Specjalista*  
Karol Kosowski, *Specjalista*

# DZIAŁ PRZYJĘĆ

## DZIAŁ SZTUKI WSPÓŁCZESNEJ



**IZA RUSINIAK**  
*Dyrektor Działu*  
i.rusiniak@desa.pl  
22 584 95 38



**MAŁGORZATA SŁOMSKA**  
*Specjalista*  
m.slomska@desa.pl  
22 584 95 39



**KAROLINA ŁUŹNIAK-MARCHLEWSKA**  
*Specjalista*  
k.luzniak@desa.pl  
22 584 95 39

## DZIAŁ SZTUKI DAWNEJ



**JOANNA TARNAWSKA**  
*Dyrektor Działu*  
j.tarnawska@desa.pl  
22 584 95 38



**MAŁGORZATA SKWAREK**  
*Specjalista*  
m.skwarek@desa.pl  
22 584 95 39



**MAREK RYGIEL**  
*Ekspert*  
m.rygiel@desa.pl

## DZIAŁ SZTUKI MŁODEJ I NAJNOWSZEJ

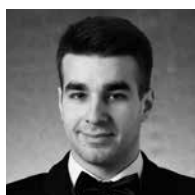

**ARTUR DUMANOWSKI**  
*Specjalista*  
a.dumanowski@desa.pl  
22 584 95 30

## BIURO PRZYJĘĆ



**MAŁGORZATA LEMANEK**  
*Dyrektor Biura*  
m.lemanek@desa.pl  
22 584 95 31



**MILENA LUTOMIRSKA**  
*Asystent*  
m.lutomirska@desa.pl  
22 584 95 30



**ELŻBIETA KOPEC**  
*Specjalista*  
e.kopec@desa.pl  
22 584 95 30

## STUDIO FOTOGRAFICZNE

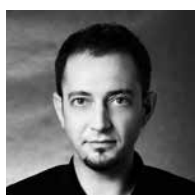

**MARCIN KONIAK**  
*Fotograf*  
m.koniak@desa.pl  
22 584 95 31



**ALEKSANDRA BRZOZOWSKA**  
*Fotoedytor*  
a.brzozowska@desa.pl  
22 584 95 31

## DZIAŁ SPRZEDAŻY



**AGATA SZKUP**  
*Dyrektor Działu Sprzedaży*  
a.szkup@desa.pl  
22 584 95 33



**KAROLINA ŁOPUSIŃSKA**  
*Kierownik Galerii Marszałkowska*  
k.lopusinska@desa.pl  
22 584 95 34



**ALEKSANDRA ŁUKASZEWSKA**  
*P.O. Kierownika Galerii Marszałkowska*  
a.lukaszewska@desa.pl  
22 584 95 35



**MICHAŁ BOLKA**  
*P.O. Kierownika Salonu Wystawowego Marchand*  
m.bolka@desa.pl  
22 621 66 69



**ADRIANA ZAWADZKA**  
*Doradca Klienta*  
a.zawadzka@desa.pl  
22 621 66 69



**NATALIA MARKOWSKA**  
*Doradca Klienta*  
n.markowska@desa.pl  
22 584 95 36

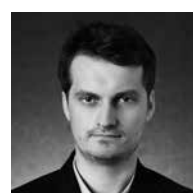

**ROMAN KACZKOWSKI**  
*Doradca Klienta*  
r.kaczkowski@desa.pl  
22 584 95 36



**MAJA WOLNIEWSKA**  
*Starszy Sprzedawca*  
m.wolniewska@desa.pl  
22 584 95 41



**JAN GROCHOLA**  
*Asystent*  
j.grochola@desa.pl  
22 584 95 41

## KOORDYNATORZY AUKCJI

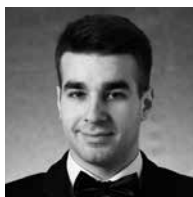

**ARTUR DUMANOWSKI**  
*Redaktor katalogu*  
a.dumanowski@desa.pl  
22 584 95 30



**MICHAŁ BOLKA**  
*Koordynator sprzedaży aukcji*  
m.bolka@desa.pl  
22 621 66 69

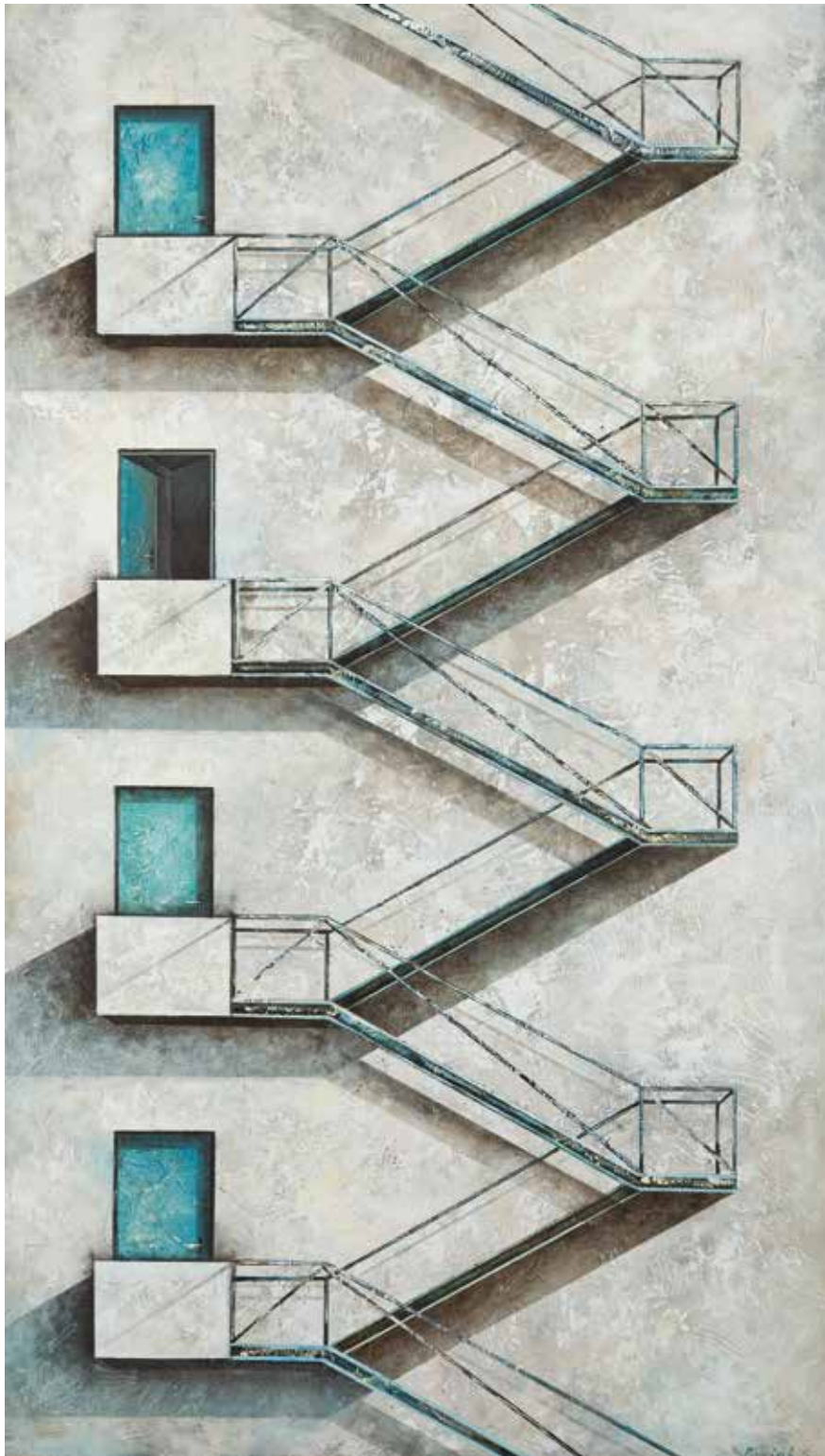

|  
SONIA RUCIAK (ur. 1987)

*Pokusa, 2015 r.*

akryl/plótno, 140 x 80 cm  
sygnowany p.d.: 'Ruciak S.'

2  
MICHAŁ KAMIŃSKI (ur. 1979)

*Bez tytułu, 2014 r.*

olej/plótno, 100 x 120 cm (w świetle oprawy)  
sygnowany p.d.: 'KAMIŃSKI M. 2014'  
na odwrociu opisany: 'KAMIŃSKI MICHAŁ 2014'



3  
KATARZYNA GOŁĘBIOWSKA (ur. 1982)

*05.05., 2014 r.*

akryl/plótno, 120 x 120 cm  
na odwrociu opisany: 'Katarzyna Gołębiowska | 2014 r.'





4  
MONIKA WYŁOGA (ur. 1986)

Z cyklu 'Kamuflaż', Puma, 2015 r.  
akryl, brokat/plótno, 120 x 100 cm  
sygnowany p.d.: 'M.Wyłoga'



5  
BARBARA OLSZEWSKA (ur. 1990)

Chichot, 2015 r.  
olej/plótno, 92 x 73 cm  
sygnowany p.d.: 'B.Olszewska'

6

**JANINA ZABOROWSKA** (ur. 1978)

*Czerwony koń, 2015 r.*

akryl/plótno, 120 x 100 cm

sygnowany p.d.: '2015 | JZ'

na odwrociu opisany: 'Janina Zaborowska 2015'



7

**MACIEJ ZABAWA** (ur. 1981)

*Koledzy, 2015 r.*

akryl/plótno, 120 x 100 cm

na odwrociu opisany: '2015 | MACIEJ | ZABAWA'



8

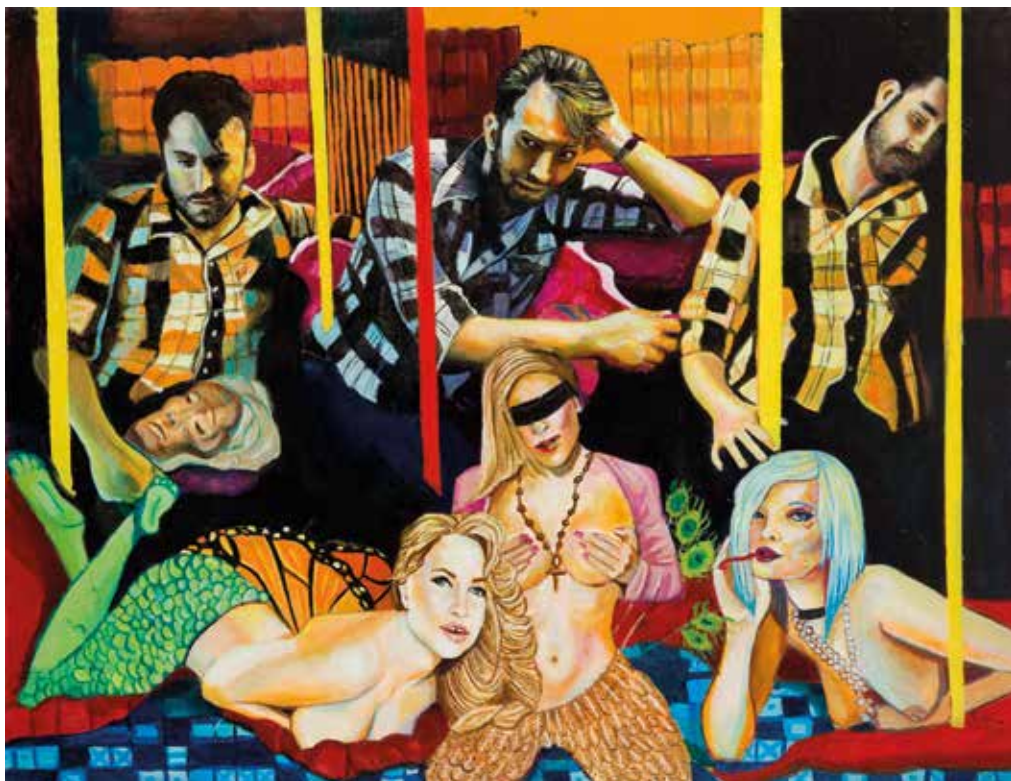

9



8  
MAŁGORZATA LIMON (ur. 1986)

*Mity*, 2013 r.

olej/plótno, 100 x 130 cm  
sygnowany p.d.: 'M Limon | 2013 GD'

9  
ADAM OROŃ (ur. 1987)

*Film noir II*, 2012 r.

olej/plótno, 70 x 100 cm  
sygnowany l.d.: 'ADAM OROŃ'



10

TOMASZ POZNYSZ (ur. 1988)

*Piramida zwierząt, 2015 r.*

olej/plótno, 130 x 100 cm

na odwrociu: 'TOMASZ POZNYSZ | "PIRAMIDA ZWIERZĄT", 2015'

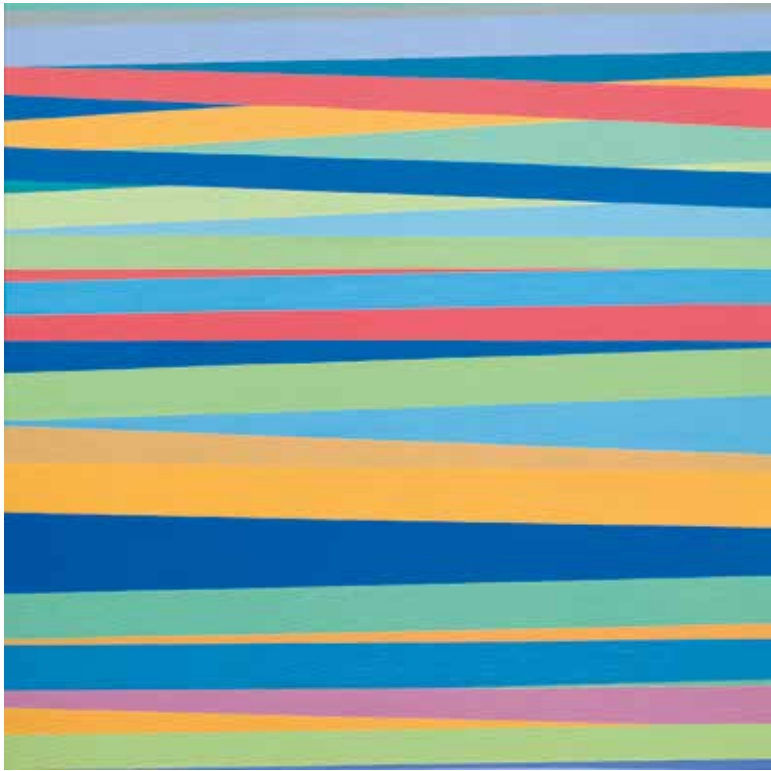

11  
PIOTR SAKOWSKI (ur. 1983)

*Portret młodej dziewczyny, 2014 r.*

akryl, tempera/plótno, 80 x 80 cm  
na odwrociu opisany: "Portret młodej  
dziewczyny" PS. | tempera/akryl 2014 | 80 x 80 cm'



12  
DAMIAN COSMA (ur. 1976)

*White Lady, 2015 r.*

akryl, olej/plótno, 100 x 80 cm  
sygnowany p.d.: 'D. Cosma | 2015'

13



14

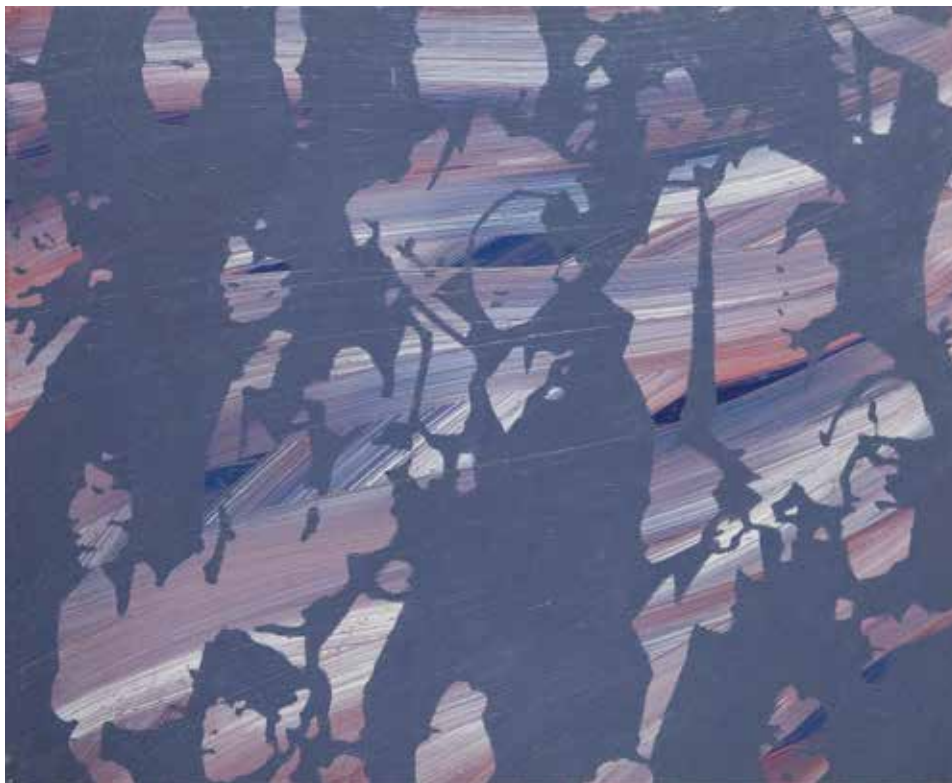

13  
KATARZYNA PIOTROWICZ (ur. 1989)

*DSC\_1007, 2015 r.*

olej/plótno, 80 x 110 cm  
na odwrociu opisany na blejtramie: 'Katarzyna Piotrowicz'

14  
BARTOSZ CZARNECKI (ur. 1988)

*Możliwości struktury, 2012 r.*

olej/plótno, 45 x 55 cm  
na odwrociu opisany: 'BARTOSZ CZARNECKI 2012'



15  
DANUTA WÓJCIK (ur. 1978)

*Właściciel marionetek..., 2015 r.*

olej/plótno, 60 x 80 cm  
na odwrociu opisany: 'LUBLIN 11.02.2015 r.  
| Właściciel marionetek...' | Danuta Wójcik'

16  
WOJCIECH BREWKA (ur. 1980)

*Absorpcja, 2014 r.*

akryl/plótno, 114 x 145 cm  
sygnowany l.g. monogramem  
na odwrociu opisany



17  
DOMINIK TARABANSKI (ur. 1982)

Z cyklu 'Two sticks and a pear', ed. 6/10, 2010 r.

fotografia barwna/papier fotograficzny, 49 x 49 cm  
(w świetle passe-partout)  
u dołu opisana: 'TWO STICKS AND A PEAR 6/10 DOMINIK  
TARABAŃSKI 2010'



18  
URSZULA KOZIEŁ (ur. 1977)

Z cyklu 'Geometria ujarzmiona', 2014 r.

akryl/plótno, 100 x 100 cm  
na odwrociu opisany: 'URSZULA KOZIEŁ. Z cyklu  
'Geometria ujarzmiona', 2014 ROK'



19  
MONIKA MROWIEC (ur. 1991)

Lucy, 2015 r.

akryl/plótno, 100 x 70 cm  
sygnowany l.d.: 'Mm.'  
na odwrociu opisany na bieżym: 'MONIKA MROWIEC 2015 ROK'



20  
ANETA NOWAK (ur. 1985)

Bez tytułu, 2015 r.

akryl, olej/plótno, 115 x 50 cm  
na odwrociu opisany: 'ANETA NOWAK  
| 2015 R.'



21  
JACEK MALINOWSKI (ur. 1969)

*Pejzaż IX, 2015 r.*

olej/plótno, 35 x 45 cm  
na odwrociu opisany

22  
MAGDALENA SZILKE (ur. 1983)

*Krowy nad szmaragdowym lasem, 2015 r.*

akryl, tempera/plótno, 60 x 73 cm  
na odwrociu opisany: 'Magdalena Szilke  
| "Krowy nad szmaragdowym lasem" | 2015 r.'



23  
KATARZYNA MATYLDA KRĘCICKA (ur. 1986)

*Na skraju, 2014 r.*

akryl/plótno, 60 x 80 cm

24  
JANUSZ ORZECZOWSKI (ur. 1982)

*W odbiciu wody, 2014 r.*

akryl/plótno, 100 x 140 cm  
sygnowany p.d.: 'Janusz Orzechowski 2014'  
na odwrociu opisany: 'Janusz Orzechowski  
'W odbiciu wody' 2014 rok'



25  
MICHAŁ A. BARTOSIEWICZ (ur. 1985)  
*She*, 2012 r.  
akryl, aerograf, olej/plótno, 120 x 150 cm  
na odwrociu opisany



26  
KATARZYNA OROŃSKA/Orno (ur. 1984)  
*Sen o papierowych ptakach*, 2014 r.  
akryl/plótno, 70 x 100 cm  
sygnowany p.d.: 'ORNO OROŃSKA'



27  
KLAUDIA ŚWIĄTCZAK-PJANKA (ur. 1988)  
*Ostatni skok*, 2014 r.  
olej/plótno, 90 x 120 cm  
sygnowany p.d.: 'K.Świątczak-Pjanka 2014 r.'

28

VIOLA TYCZ (ur. 1973)

*Dla Cristiana Grey'a XII, 2013 r.*

akryl/płyta HDF, 63 x 100 cm  
na odwrociu autorski certyfikat  
autentyczności



29

PIOTR PRAŻMOWSKI (ur. 1989)

*Na szlaku, 2012 r.*

olej/plótno, 80 x 120 cm  
sygnowany p.d.: 'Prażmowski | 2012'



30

MISIA ŁUKASIEWICZ (ur. 1989)

*Z cyklu 'Dni Świąteczne', Rezurekcja, 2015 r.*

olej/plótno, 73 x 100 cm  
sygnowany l.d.: 'MŁ'  
na odwrociu opisany: 'REZUREKCJA -  
| Z CYKLU | DNI ŚWIĄTECZNE  
| MISIA ŁUKASIEWICZ | 2015'





31

SŁAWOMIR WOJTKIEWICZ (ur. 1979)

*Generative lion, 2014 r.*akryl/plótno, 100 x 120 cm  
sygnowany p.d.: 'S.Wojtkiewicz 2014'

32

EMILIA CWIECZKOWSKA (ur. 1988)

*Motyw roślinny, 2014 r.*olej/plótno, 40 x 105 cm  
na odwrociu opisany: 'Cwiczowska 2014'

33

MAGDALLENE PENKE (ur. 1979)

*Mating, 2015 r.*

akryl/plótno, 80 x 60 cm  
na odwrociu opisany: 'M. Penke  
| MATING / 2015'



34

ANNA PSZONKA (ur. 1989)

*Lądowanie na księżycu, 2015 r.*

olej/plótno, 92 x 73 cm  
sygnowany p.d.: 'A. P. Pszonka'  
na odwrociu opisany: 'A. P. Pszonka  
| Lądowanie na księżycu | 2015'





35  
ROKSANA KULARSKA-KRÓL (roxi) (ur. 1982)

*Lot nad miastem, 2015 r.*

akryl/plótno, 50 x 50 cm  
sygnowany p.d.: 'ro | ix | 2015'



36  
CAMPIO (ur. 1988)

*Optically impossible, 2015 r.*

akryl/plótno, 70 x 70 cm  
na odwrociu opisany: 'Campio  
| "OPTICALLY IMPOSSIBLE" | 2015'



37  
MAGDALENA LASKOWSKA (ur. 1985)

*Złote popołudnie, 2013 r.*

alkid/plótno, 100 x 81 cm  
sygnowany p.d.: 'Laskowska'  
na odwrociu opisany: "'Złote popołudnie  
| 81 x 100 cm, alkid, 2013 | Laskowska'



38  
MIKOŁAJ CZECHOWSKI (ur. 1987)

*Tyłek, 2015 r.*

akryl/plótno, 80 x 60 cm  
sygnowany lg.: 'Czechowski | 2015'



39

WIOLETTA WINIARCZYK (ur. 1977)

*Zagubienie, 2015 r.*

olej/plótno, 91 x 61 cm

sygnowany p.d.: 'W | 2015'

na odwrociu opisany: 'WIOLETTA

WINIARCZYK | „ZAGUBIENIE” | 2015'



40  
PIOTR KACHNY (ur. 1978)

*Marie Anne's personality, 2014 r.*

olej/plótno, 150 x 110 cm  
na odwrociu opisany: 'Piotr Kachny  
| "MARIE ANNE'S PERSONALITY"



41  
MATEUSZ RYBKA (ur. 1986)

*Portret mężczyzny III, 2015 r.*

akryl, spray/plótno, 100 x 80 cm  
sygnowany p.d.: 'M. Rybka '15'  
na odwrociu opisany: 'Mateusz Rybka -2015-  
| "Portret mężczyzny III"

42

EWA GUZY (ur. 1977)

*Fashion victims XXXXXIX, 2015 r.*

akryl, tempera/plótno, 61 x 46 cm  
na odwrociu opisany: 'Ewa Guzy  
| Fashion victims XXXXXIX  
| tempera, akryl, 2015 r.'



43

AGNIESZKA ŁAPKA (ur. 1983)

*Bez tytułu, 2013 r.*

akryl, olej, grunt mineralny  
szlifowany/plótno naklejone na deskę, 80 x 60 cm





44

BARTOSZ STĘPIŃSKI (ur. 1992)

*Motyl, 2015 r.*

akryl/plótno, 100 x 120 cm  
 na odwrociu opisany: 'B. STĘPIŃSKI | 2015 | "MOTYL"'

45

MICHAŁ WĘGRZYN (ur. 1989)

*REP003, 2015 r.*

akryl, szablon/plótno, 70 x 160 cm  
 na odwrociu opisany na blejtramicie:  
 'REP 003 | OTOX (MICHAŁ WĘGRZYN) '15  
 / AKRYL, SPREJ'



46  
ADRIAN TKACZYK (ur. 1985)

*Rider 5, 2015 r.*

olej/plótno, 100 x 100 cm  
sygnowany l.d. monogramem  
na odwrociu opisany: 'ADRIAN | ADYSE  
| TKACZYK | RIDER 5'

47  
MAREK PEKACZ (ur. 1985)

*Cobra Shelby - Planc constant, 2014 r.*

olej/plótno, 82 x 131 cm  
sygnowany lg.: 'Marek Pękacz 2015'

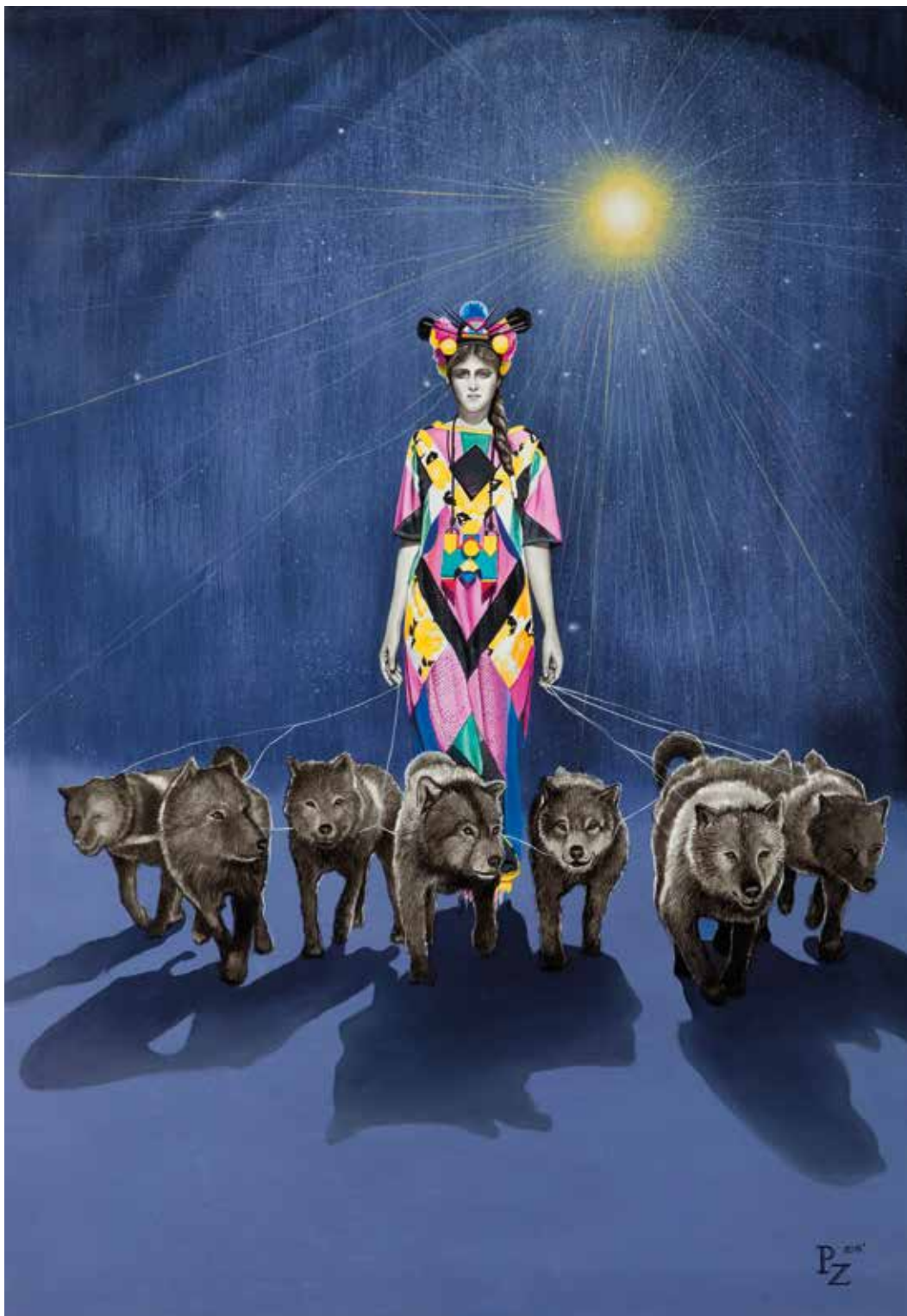

48

PAULINA ZALEWSKA (ur. 1981)

*Śladami Artemidy, 2015 r.*

akryl/piótno, 100 x 70 cm

sygnowany p.d.: 'PZ 2015'

na odwrociu opisany na biejtramie: 'PAULINA ZALEWSKA

"ŚLADAMI ARTEMIDY". 2015'



49  
 ILONA HERC (ur. 1972)

*Ślady, 2015 r.*

akryl/plótno, 65 x 92 cm  
 sygnowany p.d.: '2015 | Ilona Herc'  
 na odwrociu opisany: 'ILONA HERC "ŚLADY"  
 | KRAKÓW 2015'

50  
 KATARZYNA SŁOWIAŃSKA-KUCZ

*Zgubiona róża, 2014 r.*

olej/plótno, 100 x 120 cm  
 sygnowany p.d.: 'KS 2014'



51  
ALEKSANDRA KOWALCZYK (ur. 1987)

*Bez tytułu, 2015 r.*

akryl/plótno, 60 x 100 cm  
na odwrociu opisany na blejtramie:  
'Aleksandra Kowalczyk 2015'



52  
PAULINA KORWIN-KOCHANOWSKA  
(ur. 1984)

*Plaża, 2015 r.*

akryl/plótno, 40 x 70 cm  
na odwrociu opisany: 'PAULINA KORWIN-KO-  
CHANOWSKA | PLAŻA / THE BEACH  
| AKRYL/PLÓTNO; 2015'



53  
PIOTR URBANEK (ur. 1976)

*Aromat identyczny z naturalnym czyli dynamiczny  
płat skóry, 2009 r.*

olej/plótno, 100 x 120 cm  
sygnowany p.d.: 'PUrbaneck 2009'

54

MAŁGORZATA BRYNDZA (ur. 1989)

*Martwa natura, 2014 r.*

olej/plótno, 60 x 80 cm  
sygnowany l.d.: 'G Bryndza'



55

JAKUB PODŁODOWSKI (ur. 1986)

*Na plaży Stogi w Gdańsku, 2015 r.*

olej/plótno, 50 x 70 cm  
sygnowany p.d.: 'J. PODŁODOWSKI'  
na odwrociu opisany: 'JAKUB PODŁODOWSKI  
| 2015 | GDAŃSK - STOGI'



56

ZBIGNIEW SIKORA (ur. 1985)

*Bjj XI, 2013 r.*

olej, spray/plótno, 40 x 50 cm  
sygnowany p.d.: 'SIKORA | 2013'  
na odwrociu opisany: 'ZBIGNIEW SIKORA  
| BJJ XI 50 x 40 cm | OLEJ SPRAY | 2013'





57

MICHAŁ ZALEWSKI (ur. 1985)

*Beyond the horizon, 2015 r.*

technika mieszana/plótno, 80 x 100 cm  
 na odwrociu opisany: 'Michał Zalewski | 2015'

58

MICHALINA GARUS (ur. 1986)

*Bez tytułu, 2014 r.*

olej/plótno, 80 x 100 cm  
 sygnowany p.d.: 'M.G. | 2014'  
 na odwrociu opisany: 'MICHALINA | GARUS | 2014'



59  
KAMILA MAKARUK (ur. 1987)

*Słomki, 2015 r.*

akryl/plótno, 60 x 60 cm  
na odwrociu opisany na bieżym: 'TECH.AKRYL NA PŁÓTNIE  
| "SŁOMKI" KAMA '15 | KAMILA MAKARUK'



60  
AGATA KOSMALA (ur. 1973)

*Intucija 09, 2015 r.*

olej, szlagmetal/plótno, 100 x 100 cm  
sygnowany p.d.: 'A. Kosmala | 2015'  
na odwrociu opisany: "'Intucija 09" | Agata Kosmala | 2015'



61  
MONIKA SOJKA (ur. 1991)

*Przechodnie IV, 2015 r.*

akryl/plótno, 100 x 70 cm  
na odwrociu opisany na bieżym: 'MONIKA SOJKA'



62  
LILY WOO (ur. 1987)

*Danger, 2015 r.*

akryl/plótno, 100 x 70 cm  
na odwrociu opisany: 'Lily Woo | 'DANGER' | 2015'



63  
LIDIA KRAWCZYK  
I WOJCIECH KUBIAK

Z cyklu 'Deja vu', Bez tytułu, 2011 r.

olej/plótno, 91 x 91 cm  
na odwrociu opisany:  
© KRAWCZYK KUBIAK  
| LIDIA KRAWCZYK WOJTEK KUBIAK  
| bez tytułu, z cyklu Deja vu | 91 x 91 cm,  
olej na płótnie | 2011 r.



64  
EWA DYBEK (ur. 1987)

Bez tytułu, 2015 r.

akryl/plótno, 80 x 100 cm  
na odwrociu opisany: 'Ewa Dybek | 2015'



65  
MARTA SZAREK- MICHALAK (ur. 1979)

*Trzy... Krecje, 2015 r.*

akryl/plótno, 60 x 60 cm  
sygnowany p.d.: 'Szarek Marta 2015'



66  
MROUX (ur. 1987)

*Tashirojima, Cat island, 2015 r.*

akryl/plótno, 90 x 90 cm  
sygnowany l.g.: '田代島 | CAT ISLAND'  
na odwrociu opisany: 'CAT ISLAND Mroux'



67  
PAULINA PENC (ur. 1980)

*Z cyklu 'Camp ist Maine Kampf', And I love fashion TV, 2014 r.*

akryl/plótno, 80 x 60 cm  
sygnowany p.d.: 'PAULINA PENC 2014'



68  
SEBASTIAN SKOCZYLAS (ur. 1979)

*Dojrzewanie, 2015 r.*

akryl/plótno, 120 x 100 cm  
sygnowany p.d.: 'Skoczylas. S | 2015'  
na odwrociu opisany: 'Skoczylas. S 2015'



69  
SYLWIA MUŻYŁO-BAJSAROWICZ (ur. 1979)

*Dziewczyna z pistoletem, 2014 r.*

olej/plótno, 80 x 80 cm  
sygnowany l.d.: 'SYLWIA | MUŻYŁO | BAJ SAROWICZ'  
na odwrociu opisany: 'SYLWIA MUŻYŁO | BAJ SAROWICZ  
| DZIEWCZYNA Z PISTOLETEM | 2014r.'



70  
KAMIL JAKÓBCZAK (ur. 1990)

*Oniryczne gracje, 2012 r.*

olej/plótno, 70 x 70 cm  
na odwrociu opisany: 'KAMIL JAKÓBCZAK | Kajot  
| 2012 r. | "Lato" | "Trzy gracje" | "Oniryczne gracje"'



71  
MAGDALENA PANKIEWICZ (ur. 1985)

*Lisica, 2011 r.*

grafika/papier 350g/m3, 40 x 30 cm  
sygnowany p.d.: 'M. Pankiewicz'



72  
PIOTR BETLEJ (ur. 1972)

*Ptaszek, 2015 r.*

olej/plótno, 100 x 80 cm  
sygnowany p.d.: 'PBetlej'



73

**BARTŁOMIEJ KOTER** (ur. 1984)

*City Lights #5, 2015 r.*

olej/plótno, 80 x 80 cm

sygnowany p.d.: 'BARTŁOMIEJ KOTER'



74  
AGNIESZKA FIGURSKA (ur. 1971)

*Akt, 2015 r.*

akryl/plótno, 120 x 100 cm  
sygnowany p.d.: 'Figurska'



75  
MONIKA DAŁEK (ur. 1981)

*The real nature, 2015 r.*

akryl/plótno, 100 x 80 cm  
sygnowany p.d.: 'M | Dałek 2015'



76  
MARCIN ZABORSKI (ur. 1988)

*Marcin, 2013 r.*

olej/plótno, 110 x 95 cm (w świetle oprawy)  
na odwrociu opisany: 'Marcin Zaborski | 2013 Toruń | "MARCIN"'



77  
PATRYK KOWALCZYK (ur. 1985)

*Becarrefull, 2014 r.*

akryl, flamaster/plótno, 100 x 70 cm  
na odwrociu opisany: 'Becarrefull | Patryk Kowalczyk '14'



78  
TOMASZ MATCZAK (ur. 1977)

*Weneckie popołudnie, 2015 r.*

olej/plótno, 60 x 100 cm  
sygnowany p.d.: 'Tomasz Matczak 2015'  
na odwrociu opisany: 'Weneckie popołudnie / venetian afternoon ,  
olej na plótnie, 60 x 100 cm, 2015 Tomasz Matczak'

79  
GRZEGORZ KLIMEK (ur. 1987)

*Mechaniczny byk, 2015 r.*

technika mieszana/plótno, 90 x 120 cm  
sygnowany p.g.: 'G. Klimek | 2015'  
na odwrociu opisany: 'G. Klimek | -MECHANICZNY  
BYK- | 2015'



80  
ANNA ZALEWSKA (ur. 1985)

*Niezdolny do kontroli, 2015 r.*

akryl/plótno, 100 x 80 cm  
sygnowany l.śr.: 'Zalewska'



81  
JAGODA SZYMAŃSKA (ur. 1983)

*Akt za szybą XXII, 2015 r.*

olej/plótno, 100 x 70 cm  
sygnowany p.d.: 'JS'  
na odwrociu opisany: 'Jagoda Szymańska  
|Akt za szybą XXII | 2015'

82

ŁUKASZ BILIŃSKI (ur. 1987)

*The holy sin, 2015 r.*

akryl/plótno, 100 x 70 cm  
na odwrociu opisany: ŁBiliński | 15.  
| 'THE HOLY SIN'



83

KAMIL KMIECIK (ur. 1991)

*Marron Vitra, 2015 r.*

akryl/plótno, 100 x 70 cm  
sygnowany p.d. znakiem autorskim



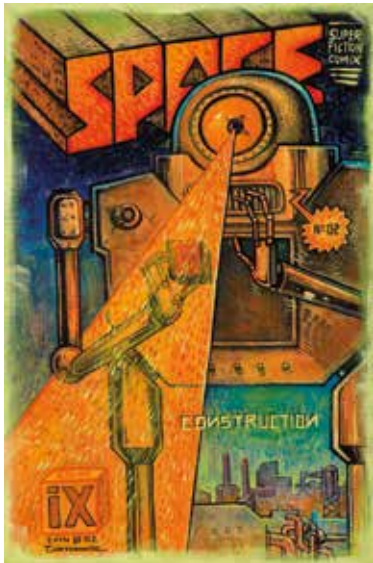

84  
**ŁUKASZ SAMSONOWICZ** (ur. 1983)

*Super Fiction Comix No. 02/2014, 2014 r.*

akryl/plótno, 60 x 40 cm  
 sygnowany p.d.: 'Zimzonowicz'  
 na odwrociu opisany: 'SUPER | FICTION  
 | COMIX | NO.02 2014 r. | Zimzonowicz'



85  
**KAROL GNIAZDOWSKI** (ur. 1991)

*Parasole, 2013 r.*

akwarela, tusz/papier; 40 x 32 cm (w świetle passe-partout)  
 sygnowany p.d.: 'Gniazdowski | 2013'



86  
**BARTOSZ MICHAŁ HOPPE-SADOWSKI** (ur. 1985)

*Symphony #3, 2014 r.*

olej/plótno, 140 x 75 cm  
 na odwrociu opisany: 'BARTOSZ MICHAŁ HOPPE-SADOWSKI  
 2014 SYMPHONY#3 | OIL ON CANVAS 140/75'



87  
**KRZYSZTOF POWAŁKA** (ur. 1985)

*Road, 2014 r.*

olej/plótno, 100 x 60 cm (w świetle oprawy)  
 sygnowany p.d.: 'K. POWAŁKA 14'  
 na odwrociu opisany: 'K. POWAŁKA | "ROAD" | 2014'

88

ELŻBIETA BABIŃSKA (ur. 1989)

*Transformacja II, 2012 r.*

olej/plótno, 100 x 80 cm  
sygnowany p.d.: 'E. Babińska'  
na odwrociu opisany



89

DOROTA KOBYLIŃSKA (ur. 1991)

*Cienie, 2015 r.*

akryl, fornir/plótno, 100 x 80 cm  
na odwrociu opisany: 'Dorota Kobylńska 2015 r.'





90

MAŁGORZATA JASTRZĘBSKA (ur. 1975)

*Nr 412, 2015 r.*

olej/plótno, 70 x 30 cm

na odwrociu opisany: 'MAŁGORZATA | JASTRZĘBSKA | 4. II. 2015. | 412.'



91  
MONIKA ŁAKOMSKA (ur. 1968)

*Poeta, 2014 r.*

olej/plótno, 100 x 70 cm  
na odwrociu opisany: "'POETA" | Monika Łakomska | 2014'



92  
OLGA PELIPAS (ur. 1988)

*Złoty Sen, 2015 r.*

akryl/plótno, 135 x 110 cm  
sygnowany p.d.: 'Pelipas'

**Do udziału osobistego w licytacji, rejestrować się można podczas całego okresu trwania wystawy przedaukcyjnej u pracowników Galerii.**

Biogramy artystów dostępne są na stronie [www.desa.pl](http://www.desa.pl)

Artystów zainteresowanych udziałem w Aukcji Młodej Sztuki prosimy o przesyłanie propozycji na adres mailowy: [a.dumanowski@desa.pl](mailto:a.dumanowski@desa.pl)

Zgłoszenie powinno zawierać od 2 do 6 zdjęć prac w formacie JPG (nie większych niż 2 MB)

oraz biogram artystyczny z datą urodzenia oraz najważniejszymi osiągnięciami.

Termin nadsyłania zgłoszeń na aukcję lutową: do 1 kwietnia 2015 r.

Uwaga! Ze względu na dużą ilość nadsyłanych propozycji, odpowiadamy tylko na wybrane zgłoszenia

Udział klienta w aukcji regulują WARUNKI SPRZEDAŻY AUKCYJNEJ, WARUNKI POTWIERDZENIA AUTENTYCZNOŚCI oraz niniejszy PRZEWODNIK DLA KLIENTA. Zachęcamy do zapoznania się z trzyczęściowym regulaminem, który ma na celu przedstawienie stosunku prawnego pomiędzy Domem Aukcyjnym DESA Unicum, a kupującym w ramach aukcji. DESA Unicum pełni rolę pośrednika handlowego pomiędzy komitentami wstawiającymi obiekty na aukcję a kupującymi. Warunki mogą być przez DESA Unicum odwołane lub zmienione poprzez aneksy dostępne na sali aukcyjnej lub poprzez obwieszczenie aukcjонера.

## PRZEWODNIK DLA KLIENTA

### I. PRZED AUKCJĄ

#### 1. Cena wywoławcza

Cena wywoławcza zamieszczona w katalogu pod opisem obiektu jest kwotą, od której rozpoczynamy licytację. Obiekty licytowane są w górę, tzn. licytacja może zakończyć się na kwocie wyższej niż cena wywoławcza lub równej tej kwocie.

#### 2. Opłata aukcyjna

Do kwoty wylicytowanej doliczamy opłatę aukcyjną. Stanowi ona część końcowej ceny obiektu i naliczana jest degresywnie w zależności od kwoty wylicytowanej: do 100 000 złotych (włącznie) – w wysokości 18%, a powyżej 100 000 złotych – w wysokości 15%. Opłata aukcyjna obowiązuje również w sprzedaży poaukcyjnej, w przypadku kiedy obiekt nie został sprzedany w ramach aukcji. Kwota wylicytowana wraz z opłatą aukcyjną zawiera podatek od towarów i usług VAT. Na zakupione obiekty wystawiamy faktury VAT marża. Wystawiamy je na wyraźne życzenie klienta, najpóźniej siedem dni od daty zapłaty.

#### 3. Estymacja

Podana w katalogu estymacja jest szacunkową wartością obiektu i ma charakter wskazówki dla zainteresowanego nim klienta. W celu uzyskania dodatkowych informacji odnośnie estymacji, rekomendujemy kontakt z naszymi doradcami. Licytacja zakończona w przedziale estymacji lub powyżej górnej granicy estymacji jest transakcją ostateczną. Estymacje nie uwzględniają opłaty aukcyjnej ani żadnych opłat dodatkowych.

#### 4. Estymacje w walutach innych niż polski złoty

Transakcje aukcyjne zawierane są w polskich złotych, jednakże estymacje w katalogu aukcyjnym mogą być podawane w euro lub dolarach amerykańskich. Kurs walut w dniu aukcji może się różnić od tego w dniu druku katalogu, informacja ta ma więc charakter orientacyjny.

#### 5. Cena gwarancyjna

Jest to najniższa kwota, za którą możemy sprzedać obiekt bez dodatkowej zgody sprzedającego. Zarówno jest pomiędzy ceną wywoławczą a dolną granicą estymacji. Jej wysokość jest informacją poufną. Poszczególne obiekty mogą, jednak nie muszą posiadać ceny gwarancyjnej. Jeżeli w drodze licytacji cena gwarancyjna nie zostanie osiągnięta, zakończenie licytacji skutkuje zawarciem transakcji warunkowej. Fakt ten zostaje ogłoszony przez aukcjонера po uderzeniu młotkiem.

#### 6. Transakcja warunkowa

Zostaje zawarta w momencie kiedy licytacja nie osiągnęła poziomu ceny gwarancyjnej. Transakcja warunkowa traktowana jest jako wiążąca oferta nabycia obiektu po cenie wylicytowanej. Zobowiązujemy się do negocjacji ceny z komitentem, jednak nie gwarantujemy możliwości zakupu po cenie wylicytowanej. Jeżeli w toku negocjacji klient zdecyduje się podnieść ofertę do poziomu ceny gwarancyjnej lub zaakceptujemy wylicytowaną kwotę, umowa sprzedaży dochodzi do skutku. Jeżeli negocjacje nie przyniosą pozytywnego efektu w okresie pięciu dni roboczych liczonych od dnia aukcji, obiekt uznajemy za niesprzedany. W okresie tym zastrzegamy sobie prawo do przyjmowania po aukcji ofert równych cenie gwarancyjnej na obiekty wylicytowane warunkowo. W przypadku otrzymania takiej oferty od innego oferenta informujemy o tym fakcie klienta, który wylicytował obiekt warunkowo. W takim przypadku klient ma prawo do podniesienia swojej oferty do ceny gwarancyjnej i wtedy przysługuje mu prawo pierwszeństwa nabycia obiektu. W przeciwnym wypadku transakcja warunkowa nie dochodzi do skutku, a obiekt może zostać sprzedany innemu oferentowi.

#### 7. Obiekty katalogowe

Zapewniamy fachową wycenę oraz rzetelny opis katalogowy powierzony nam do sprzedaży obiektu. Wykonywane są one w najlepszej wierze z wykorzystaniem doświadczenia i fachowej wiedzy naszych pracowników oraz współpracujących z nami ekspertów. Mimo uwagi poświęcanej każdemu z obiektów w procesie opracowywania, dokumentacji pochodzenia, historii wystaw, bibliografii, przedstawione informacje mogą nie być wyczerpujące, a w niektórych przypadkach pewne fakty odnoszące się do kolejnych właścicieli, ekspozycji oraz publikacji w ramach których obiekt był prezentowany mogą być celowo nieuwzględnione.

#### 8. Stan obiektu

Opisy katalogowe nie prezentują pełnego stanu zachowania obiektów. Brak takiej informacji nie jest równoznaczny z tym, że obiekt jest wolny od wad i uszkodzeń. Wskazane jest zatem, aby zainteresowani zakupem konkretnego obiektu dokonali jego dokładnych oględzin na wystawie przedaukcyjnej

oraz przeprowadzili konsultacje z profesjonalnym konserwatorem, którego na wyraźną prośbę możemy rekomendować. Na specjalne życzenie klienta możemy dostarczyć szczegółowy raport stanu zachowania obiektu. Przygotowując taki raport nasi pracownicy oceniają stan obiektu biorąc pod uwagę jego szacunkową wartość oraz charakter aukcji, w ramach której jest on wystawiony na sprzedaż. Mimo że oceny przedmiotów pod tym względem prowadzone są rzetelnie, należy pamiętać, że nasi pracownicy nie są zawodowymi konserwatorami. Jeśli obiekt sprzedawany jest w ramie, nie ponosimy odpowiedzialności za jej stan. W przypadku obiektów nieoprawionych chętnie polecimy profesjonalną pracownię opraw.

#### 9. Wystawa obiektów aukcyjnych

Wystawy przedaukcyjne są bezpłatnie dostępne dla oglądających. W trakcie ich trwania zachęcamy do kontaktu z naszymi ekspertami, którzy chętnie odpowiedzą na wszystkie pytania i prześlą szczegółowe informacje o poszczególnych obiektach.

#### 10. Legenda

Poniższa legenda wyjaśnia symbole, które mogą Państwo znaleźć w niniejszym katalogu:

□ - obiekty bez ceny gwarancyjnej

Δ - obiekty, do których doliczamy opłatę wynikającą z tzw. *droit de suite*, tj. prawa twórcy i jego spadkobierców do otrzymywania wynagrodzenia z tytułu dokonanych zawodowo odsprzedaży oryginalnych egzemplarzy dzieł. Powyższa opłata jest obliczana według poniższych stawek:

1) 5 % kwoty wylicytowanej, jeżeli ta część jest zawarta w przedziale do równowartości 50.000 euro, oraz

2) 3 % kwoty wylicytowanej, jeżeli ta część jest zawarta w przedziale od równowartości 50.000,01 euro do równowartości 200.000 euro, oraz

3) 1 % kwoty wylicytowanej, jeżeli ta część jest zawarta w przedziale od równowartości 200.000,01 euro do równowartości 350.000 euro, oraz

4) 0,5 % kwoty wylicytowanej, jeżeli ta część jest zawarta w przedziale od równowartości 350.000,01 euro do równowartości 500.000 euro, oraz

5) 0,25 % kwoty wylicytowanej, jeżeli ta część jest zawarta w przedziale przekraczającym równowartość 500.000 euro - jednak nie wyższego niż równowartość 12.500 euro.

W Polsce *droit de suite* reguluje art. 19-195 ustawy o prawach autorskich i pokrewnych z dnia 4 lutego 1994 r. z późniejszymi zmianami, zgodnie z obowiązującą w Unii Europejskiej dyrektywą 2001/84/WE Parlamentu Europejskiego i Rady z dnia 27 września 2001 r. w sprawie prawa autora do wynagrodzenia z tytułu odsprzedaży oryginalnego egzemplarza dzieła sztuki.

● - obiekty sprowadzane z państw spoza Unii Europejskiej, do których ceny doliczamy podatek graniczny w wysokości 8% kwoty wylicytowanej

○ - przedmioty wytworzone w całości lub zawierające elementy wytworzone z roślin lub zwierząt określanych jako chronione lub zagrożone

◇ - obiekty z pozwoleniem na wywóz

#### 11. Prenumerata katalogów

W sprawie prenumeraty katalogów prosimy o kontakt pod numerem telefonu: 22 584 95 32 lub drogą mailową na adres: [prenumerata@desa.pl](mailto:prenumerata@desa.pl). Na naszej stronie dostępny jest formularz zamówienia prenumeraty <http://www.desa.pl/assets/files/formularze/prenumerata.pdf>. Katalogi dostępne są również na naszej stronie internetowej [www.desa.pl](http://www.desa.pl). Zachęcamy do pobierania darmowych katalogów w formacie pdf.

## II. AUKCJA

Udział w licytacji można wziąć osobiście, po uprzednim złożeniu zlecenia licytacji telefonicznej lub zlecenia licytacji z limitem.

#### 1. Przebieg aukcji

Aukcję prowadzi aukcjoner, który wyczytuje obiekty i kolejne postąpienia, wskazuje licytujących, ogłasza zakończenie licytacji oraz wskazuje zwycięzcę. Zakończenie licytacji obiektu następuje w momencie uderzenia młotkiem przez aukcjонера. Jest to równoznaczne z zawarciem umowy sprzedaży między domem aukcyjnym a licytującym, który zaoferował najwyższą kwotę. W razie zaistnienia sporu w trakcie licytacji, aukcjoner rozstrzyga spór albo ponownie przeprowadza licytację danego obiektu. Zastrzegamy sobie prawo do utrwalania przebiegu aukcji przy pomocy urządzeń rejestrujących obraz i dźwięk. Zastrzegamy sobie prawo do licytowania jedynie wcześniej zgłoszonych przez uczestników aukcji obiektów. W takiej sytuacji numery obiektów są przed aukcją zgłaszane obsłudze domu aukcyjnego. Aukcjoner ma prawo do dowolnego rozdzielania lub łączenia obiektów oraz do ich wycofania



## Istniejemy po to, aby ludzie mogli we właściwym czasie podejmować dobre decyzje dotyczące ich pieniędzy.

Pracują z nami cenieni i uznani eksperci środowisk finansowych, którzy swoją bogatą, wszechstronną wiedzą i doświadczeniem dzielą się z inwestorami. Nasi Klienci mogą czuć się wyjątkowo, mając profesjonalne wsparcie w podejmowanych przez nich decyzjach inwestycyjnych. Zadowolenie Klientów jest dla nas priorytetem, dlatego pracujemy wyłącznie z najlepszymi.

[www.xelion.pl](http://www.xelion.pl)

801 370 370

z licytacji bez podania przyczyn. Opisy zawarte w katalogu aukcji mogą być uzupełnione lub zmienione przez aukcjonerę lub osobę przez niego wskazaną przed rozpoczęciem licytacji. Aukcja jest prowadzona w języku polskim, jednak na specjalne życzenie uczestnika aukcji niektóre spośród licytacji mogą być równoległe prowadzone w języku angielskim i niemieckim. Prośby takie po winny być składane najpóźniej na godzinę przed aukcją wraz z informacją, których obiektów dotyczą. Licytacja odbywa się w tempie 60–100 obiektów na godzinę.

#### 2. Licytacja osobista

W celu licytacji osobistej należy wypełnić formularz udziału w aukcji i odebrać tabliczkę z numerem. Nowi klienci powinni zarejestrować się przynajmniej 24 godziny przed rozpoczęciem aukcji, by dać nam czas na przetworzenie danych. W celu ich weryfikacji możemy poprosić o dokument potwierdzający tożsamość osoby rejestrowanej (dowód osobisty, paszport, prawo jazdy). Dane osobowe klientów są informacjami poufnymi i pozostają do wyłącznej wiadomości DESA Unicum i spółek powiązanych, które mogą przetwarzać dane osobowe uczestników aukcji w zakresie niezbędnym do realizacji zleceń licytacji. Klientom, którzy posiadają nieregulowane należności z tytułu zakupów na wcześniejszych aukcjach możemy odmówić udziału w kolejnej. Prosimy o pilnowanie licza aukcyjnego. W przypadku jego zgubienia prosimy o natychmiastowe poinformowanie o tym naszej obsługi. Po zakończeniu aukcji należy zwrócić tabliczkę z numerem w punkcie rejestracji, a w przypadku zakupu należy odebrać potwierdzenie zawartych transakcji.

#### 3. Licytacja telefoniczna

Jeżeli nie mogą Państwo uczestniczyć w aukcji osobiście, istnieje możliwość licytacji przez telefon za pośrednictwem jednego z naszych pracowników. Klienci zainteresowani taką usługą powinni przesłać wypełniony formularz zlecenia najpóźniej 24 godziny przed rozpoczęciem aukcji. Nie ponosimy odpowiedzialności za realizację zleceń dostarczonych później. Formularz zlecenia dostępny jest na ostatnich stronach katalogu, w siedzibie naszego domu aukcyjnego oraz na naszej stronie internetowej. Formularz należy przesłać faksem, pocztą, mailem lub dostarczyć osobiście. Wraz z formularzem prosimy o przesłanie fotokopii dokumentu tożsamości w celu weryfikacji danych. Nasz pracownik połączy się z klientem przed rozpoczęciem licytacji wybranych obiektów. Nie ponosimy jednak odpowiedzialności za brak możliwości wzięcia udziału w licytacji telefonicznej w przypadku problemów z uzyskaniem połączenia z podanym przez klienta numerem telefonu. Dlatego rekomendujemy wskazanie maksymalnej kwoty (bez opłaty aukcyjnej), do której będziemy mogli licytować w Państwa imieniu. Zastrzegamy prawo do nagrywania i archiwizowania rozmów telefonicznych, o których mowa powyżej. Opisana usługa jest darmowa i poufna.

#### 4. Licytacja w imieniu klienta

Drugą opcją dla klientów, którzy nie mogą osobiście uczestniczyć w aukcji, jest złożenie zlecenia licytacji z limitem. Klienci zainteresowani taką usługą również powinni przesłać wypełniony formularz najpóźniej 24 godziny przed rozpoczęciem aukcji. Obowiązuje ten sam formularz co w przypadku licytacji telefonicznej. Zawarte w formularzu kwoty nie powinny uwzględniać opłaty aukcyjnej i opłat dodatkowych, powinny być wyrażone w polskich złotych oraz zgodne z tabelą postępień przedstawioną w dalszej części przewodnika. Jeżeli podana kwota nie jest zgodna z kwotami w tabeli postępień zostanie ona obniżona. Nasi pracownicy dołożą wszelkich starań, aby klient zakupił wybrany obiekt w możliwie jak najniższej cenie, nie niższej jednak niż cena gwarancyjna. Jeśli limit jest niższy niż cena gwarancyjna wówczas dochodzi do transakcji warunkowej. W przypadku dwóch lub większej ilości zleceń z takim samym limitem decyduje kolejność zgłoszeń. Opisana usługa jest darmowa i poufna.

#### 5. Tabela postępień

Licytacja rozpoczyna się od ceny wywoławczej. Aukcjoner kolejne postąpienia podaje według tabeli postępień. W zależności od przebiegu aukcji, może on wedle własnego uznania zdecydować o innej wysokości postąpienia.

cena	postąpienie
0 – 2 000	100
2 000 – 3 000	200
3 000 – 5 000	200/500/800 (np. 3 200, 3 500, 3 800)
5 000 – 10 000	500
10 000 – 20 000	1 000
20 000 – 30 000	2 000
30 000 – 50 000	2000/5000/8000 (np. 32 000, 35 000, 38 000)
50 000 – 100 000	5 000
100 000 – 300 000	10 000
300 000 – 500 000	20 000
powyżej 500 000	do uznania aukcjонера

### III. PO AUKCJI

#### 1. Płatność

Kupujący zobowiązany jest do zapłaty należności za wylicytowane obiekty w terminie 10 dni od dnia aukcji. Przekroczenie wyznaczonego terminu grozi naliczeniem odsetek ustawowych za okres opóźnienia w zapłacie. Akceptujemy płatność w gotówce, kartami płatniczymi (MasterCard, VISA) oraz przelewem bankowym na konto:

Bank PKO BP SA 88 1020 1042 0000 8102 0271 6405, SWIFT BPKOPLPW

W tytule prosimy wpisać nazwę aukcji, datę aukcji oraz numer obiektu.

#### 2. Płatność w walutach innych niż polski złoty

Wszystkie transakcje zawierane są w polskich złotych. Na specjalne życzenie, po wcześniejszym uzgodnieniu dopuszczamy wpłaty w euro, dolarach amerykańskich lub funtach brytyjskich. Wartość transakcji opłacanej w innej walucie niż polski złoty będzie powiększona o opłatę manipulacyjną w wysokości 1%. Przeliczenia dokonujemy po dziennym kursie kupna waluty Banku PKO BP.

#### 3. Odstąpienie od umowy

W razie opóźnienia nabywcy w zapłacie możemy odstąpić od umowy z nabywcą po bezskutecznym upływie terminu dodatkowego wyznaczonego na zapłatę.

#### 4. Reklamacje

Wszelkie możliwe reklamacje rozpatrywane są zgodnie z przepisami prawa polskiego. Reklamacje z tytułu niezgodności towaru z umową można zgłosić w ciągu jednego roku od wydania obiektu. Wobec osób nie będących bezpośrednimi nabywcami na aukcji nie ponosimy odpowiedzialności za ukryte wady fizyczne oraz wady prawne zakupionych obiektów.

#### 5. Odbiór zakupionego obiektu

Przy odbiorze zakupionych obiektów wymagamy okazania dokumentu potwierdzającego tożsamość. Obiekty mogą zostać wydane nabywcy lub osobie posiadającej pisemne upoważnienie. Może to nastąpić tylko w momencie pełnej płatności i uregulowania wszystkich zobowiązań wynikających z wcześniejszych zakupów. Zakupione obiekty na aukcji powinny być odebrane w ciągu 30 dni od aukcji. W przeciwnym razie mogą one zostać odesłane do magazynu zewnętrznego, a klient obciążony kosztami transportu oraz magazynowania. Wielkość opłat będzie uzależniona od operatora magazynu oraz rodzaju i wielkości obiektu. Tym samym ponosimy odpowiedzialność za utratę lub uszkodzenie obiektu jedynie przez okres 30 dni od aukcji.

#### 6. Transport i przesyłka

Zapewniamy podstawowe opakowanie zakupionych obiektów umożliwiające odbiór osobisty. Na wyraźne życzenie klienta możemy pomóc w kontakcie z wyspecjalizowaną firmą zajmującą się pakowaniem i wysyłką dzieł sztuki.

#### 7. Pozwolenie na eksport

Przed wzięciem udziału w aukcji potencjalnym licytującym radzimy, aby zorientowali się czy w razie potrzeby wywozu obiektu za granicę Polski nie są wymagane dodatkowe pozwolenia. Przypominamy, że reguluje to ustawa z dnia 23 lipca 2003 r. o ochronie zabytków i opiece nad zabytkami (Dz. U. nr 162 poz. 1568, z późn. zm.), zgodnie z którą wywóz określonych obiektów poza granicę kraju wymaga zgody odpowiednich władz; w szczególności dotyczy to obrazów starszych niż 50 lat o wartości powyżej 40 000 złotych. Nabywcą jest zobowiązany do przestrzegania przepisów w tym zakresie, a niemożliwość uzyskania odpowiednich dokumentów lub opóźnienie w ich uzyskaniu, nie uzasadnia odstąpienia od sprzedaży ani opóźnienia w uiszczeniu pełnej ceny nabycia za obiekt. Na wyraźne życzenie klienta możemy pomóc w kontakcie z wyspecjalizowaną firmą zajmującą sprawami formalnymi związanymi z eksportem dzieł sztuki.

#### 8. Zagrożone gatunki

Przedmioty zawierające lub zrobione z materiału roślinnego lub zwierzęcego m.in. koralowiec, skóra krokodyla, kość słoniowa, kość wieloryba, róg nosorożca, skorupa żółwia niezależnie od wieku, procentu zawartości, mogą wymagać dodatkowych pozwoleń lub certyfikatów przed wywozem. Prosimy pamiętać, że uzyskanie dokumentów umożliwiających eksport nie jest równoznaczne z możliwością importu do innego państwa. Nabywca jest zobowiązany do przestrzegania przepisów w tym zakresie, a niemożliwość uzyskania odpowiednich dokumentów lub opóźnienie w ich uzyskaniu, nie uzasadnia odstąpienia od sprzedaży ani opóźnienia w uiszczeniu pełnej ceny nabycia za obiekt. Obiekty tego typu zostały oznaczone dla Państwa wygodą symbolem „O” opisanym w legendzie. Nie ponosimy jednak odpowiedzialności za błędy lub uchybienia w oznaczeniu przedmiotów zawierających elementy wytworzone z chronionych lub regulowanych prawem gatunków roślin i zwierząt.



Tadeusz Dominik, "Pejzaż", 1974 r.

# Aukcja Sztuki Współczesnej

**28 maja (czwartek) 2015 r., godz. 19**

Wystawa obiektów: 18 - 28 maja 2015 r.



Dom Aukcyjny Desa Unicum  
ul. Marszałkowska 34-50, Warszawa  
tel. 22 584 95 34, [www.desa.pl](http://www.desa.pl)



**MECENAS KULTURY**

WARUNKI SPRZEDAŻY AUKCYJNEJ i WARUNKI POTWIERDZENIA AUTENTYCZNOŚCI przedstawione poniżej określają prawa i obowiązki licytujących i kupujących z jednej strony, oraz Domu Aukcyjnego DESA Unicum i komitentów z drugiej. Wszyscy potencjalni kupujący na aukcji powinni dokładnie przeczytać WARUNKI SPRZEDAŻY AUKCYJNEJ i WARUNKI POTWIERDZENIA AUTENTYCZNOŚCI zanim przystąpią do licytacji.

## WARUNKI SPRZEDAŻY AUKCYJNEJ

### 1. WPROWADZENIE

Każdy obiekt zaprezentowany w katalogu aukcyjnym przeznaczony jest do sprzedaży na warunkach określonych:

- w WARUNKACH SPRZEDAŻY AUKCYJNEJ i WARUNKACH POTWIERDZENIA AUTENTYCZNOŚCI,
- w innych informacjach podanych w pozostałych częściach katalogu aukcyjnego, szczególnie w PRZEWODNIKU DLA KLIENTA,
- w dodatkach do katalogu aukcyjnego lub innych materiałach udostępnionych przez DESA Unicum na sali aukcyjnej, w każdym przypadku zmiana warunków może nastąpić poprzez stosowny aneks bądź ogłoszenie podane do wiadomości przez aukcjonera przed rozpoczęciem aukcji.

Poprzez licytację na aukcji, niezależnie czy osobistą, czy za pośrednictwem przedstawiciela, czy też na podstawie złożonego zlecenia licytacji telefonicznej lub z limitem, licytujący i kupujący wyrażają zgodę na brzmienie niniejszych WARUNKÓW SPRZEDAŻY AUKCYJNEJ ze zmianami i uzupełnieniami oraz WARUNKÓW POTWIERDZENIA AUTENTYCZNOŚCI.

### 2. DESA UNICUM JAKO POŚREDNIK HANDLOWY

DESA Unicum występuje jako zastępca pośredni działający w imieniu własnym, lecz na rachunek komitentów uprawnionego do rozporządzenia obiektem, chyba że inaczej zastrzeżono w katalogu, jego zmianach lub w ogłoszeniach podanych do wiadomości przed aukcją.

### 3. LICYTOWANIE NA AUKCJI

- DESA Unicum może według swojego uznania odmówić dopuszczenia niektórych osób do udziału w aukcji lub sprzedaży poaukcyjnej. Wszyscy licytujący muszą zarejestrować się przed aukcją, dostarczyć wymagane informacje przewidziane w formularzu rejestracji, okazać dokument potwierdzający tożsamość oraz odebrać tabliczkę z numerem licytacyjnym.
- Dla wygody licytujących, którzy nie mogą uczestniczyć w aukcji osobiście, DESA Unicum może zrealizować pisemne zlecenie licytacji. W takim przypadku nieobecni licytujący powinni wypełnić formularz „zlecenie licytacji”, który można znaleźć w katalogu, na stronie internetowej DESA Unicum lub otrzymać w siedzibie DESA Unicum. Kwoty wskazane przez licytującego w zleceniu licytacji nie powinny zawierać opłaty aukcyjnej i opłat dodatkowych, powinny być wyrażone w polskich złotych oraz zgodne z tabelą postąpień. Jeżeli podana kwota nie jest zgodna z kwotami w tabeli postąpień zostanie ona obniżona. Aukcjoner nie akceptuje zlecenia licytacji, w którym nie ma wskazanej maksymalnej kwoty, do której DESA Unicum może zrealizować zlecenie. DESA Unicum dąży starań aby klient zakupił wybrany obiekt w możliwie jak najniższej cenie, nie niższej jednak niż cena gwarancyjna. Jeśli limit podany przez licytującego jest niższy niż cena gwarancyjna, a stanowi jednocześnie najwyższą ofertę, wówczas dochodzi do transakcji warunkowej. W przypadku dwóch lub większej ilości zleceń z takim samym limitem decyduje kolejność zgłoszeń. Wszystkie zlecenia licytacji wraz z fotokopią dokumentu tożsamości umożliwiającym weryfikację danych osobowych powinny być przesłane (pocztą, faxem bądź e-mailem) albo dostarczone osobiście do siedziby DESA Unicum przynajmniej 24 godziny przed rozpoczęciem aukcji. Dostarczone później zlecenia mogą nie być zrealizowane.
- Od osób zainteresowanych licytacją przez telefon wymaga się zgłoszenia chęci licytacji telefonicznej poprzez wypełnienie formularza „zlecenie licytacji”, dostępnego w katalogu, na stronie internetowej DESA Unicum lub w siedzibie DESA Unicum. Wszystkie zlecenia licytacji powinny być przesłane (pocztą, faxem, mailem) lub dostarczone osobiście do siedziby DESA Unicum przynajmniej na 24 godziny przed rozpoczęciem aukcji. Wymaga się również przesłania fotokopii dokumentu tożsamości w celu weryfikacji danych osobowych. Dostarczone później zlecenia mogą nie być zrealizowane. Licytacja telefoniczna może być nagrywana, złożenie zlecenia jest równoznaczne z wyrażeniem zgody na nagrywanie rozmowy telefonicznej. Na wypadek trudności z połączeniem telefonicznym licytujący może określić na zleceniu limit do którego pracownik domu aukcyjnego będzie licytował pomimo braku połączenia. Jeśli żaden limit nie jest określony na zleceniu, pracownik domu aukcyjnego uznaje w takim wypadku, że klient oferuje przynajmniej cenę wywoławczą.
- Podczas licytacji, zarówno osobistej, telefonicznej, jak i za pośrednictwem pracownika DESA Unicum, licytujący bierze osobistą odpowiedzialność za zapłatę za wylicytowane obiekty, co opisane jest dokładniej w paragrafie 3 punkcie 5 poniżej, chyba że przed rozpoczęciem aukcji zostało wyraźnie uzgodnione na piśmie z DESA Unicum, że oferent jest pełnomocnikiem zidentyfikowanej osoby trzeciej akceptowalnej przez DESA Unicum.
- Usługa licytacji na podstawie zlecenia licytacji nie podlega żadnej opłacie. DESA Unicum zobowiązuje się dochować należytej staranności w realizacji zleceń, jednak nie ponosi odpowiedzialności za niezrealizowanie takich ofert, chyba że wina za brak realizacji zlecenia leży wyłącznie po stronie DESA Unicum.

### 4. PRZEBIEG AUKCJI

- O ile nie zastrzeżono inaczej poprzez symbol, każdy obiekt oferowany jest z zastrzeżeniem ceny gwarancyjnej, która jest poufną minimalną ceną sprzedaży uzgodnioną między DESA Unicum i komitentem. Cena gwarancyjna nie może przekroczyć dolnej granicy estymacji.
- Aukcjoner może w każdym momencie aukcji wycofać którykolwiek obiekt, ponownie zaoferować przedmiot do sprzedaży (również bezpośrednio po uderzeniu młotkiem), w razie zaistnienia błędu bądź sporu co do wyniku licytacji. W powyższym przypadku aukcjoner może podjąć wszelkie działania, które uzna za stosowne i racjonalne. Jeżeli jakikolwiek spór co do wyniku licytacji powstanie po aukcji, wynik sprzedaży w ramach aukcji uznaje się za ostateczny.
- Aukcjoner rozpoczyna licytację i decyduje o wysokości kolejnych postąpień. W celu osiągnięcia ceny gwarancyjnej obiektu aukcjoner i pracownicy DESA Unicum mogą składać w toku licytacji oferty w imieniu komitentów bez wskazania, że czyni to w imieniu komitentów, bądź to przez składanie następujących po sobie ofert licytacyjnych bądź też oferty w odpowiedzi na oferty, składane przez innych oferentów. Jeżeli nie ma żadnych ofert na dany obiekt, aukcjoner może uznać przedmiot za niesprzedany.
- Ceny na aukcji podawane są w polskich złotych i w tej walucie powinna być dokonana płatność. W odpowiedzi na potrzeby klientów zagranicznych estymacje w katalogu aukcyjnym mogą być podawane także w euro, funtach brytyjskich i dolarach amerykańskich odzwierciedlając w przybliżeniu cenę przy obecnym kursie waluty. Stosownie do tego, estymacje podawane w euro, funtach brytyjskich i dolarach amerykańskich mają charakter wyłącznie orientacyjny.
- Licytujący, który zaoferował najwyższą kwotę zaakceptowaną przez aukcjonera jest zwycięzcą licytacji. Uderzenie młotkiem przez aukcjonera przez oznacza akceptację najwyższej oferty i zawarcie umowy sprzedaży między DESA Unicum a kupującym. Ryzyko i odpowiedzialność za obiekt przechodzą na własność kupującego opisane zostały w paragrafie 6 poniżej.
- Każda poaukcyjna sprzedaż obiektów oferowanych na aukcji podlega również WARUNKOM SPRZEDAŻY AUKCYJNEJ oraz WARUNKOM POTWIERDZENIA AUTENTYCZNOŚCI.

### 5. CENA NABYCIA I OPŁATA AUKCYJNA

- Do kwoty wylicytowanej doliczana jest opłata aukcyjna oraz opłaty dodatkowe wynikające z oznaczeń katalogowych obiektu. Opłata aukcyjna stanowi część końcowej ceny obiektu i naliczana jest degressywnie w zależności od kwoty wylicytowanej; do kwoty 100 000 złotych (włącznie) w wysokości 18%, powyżej kwoty 100 000 złotych w wysokości 15%. Opłata aukcyjna obowiązuje również w sprzedaży poaukcyjnej.
- Jeśli nie uzgodniono inaczej, kupujący jest zobowiązany uiścić należność w terminie 10 dni od daty aukcji, niezależnie od uzyskania pozwolenia na eksport czy innych pozwoleń. Opłaty mają być uiszczone w polskich złotych gotówką, kartą lub przelewem bankowym:
  - DESA Unicum akceptuje płatność kartami płatniczymi MasterCard, VISA
  - DESA Unicum akceptuje płatność przelewem bankowym na konto Bank PKO BP SA 88 1020 1042 0000 8102 0271 6405, SWIFT BPKOPLPWW tytule przelewu proszę podać nazwę aukcji, datę aukcji oraz numer obiektu
- Własność zakupionego obiektu nie przejdzie na kupującego dopóki DESA Unicum nie otrzyma pełnej ceny nabycia za obiekt, w tym opłaty aukcyjnej. DESA Unicum nie jest zobowiązana do przekazania obiektu kupującemu do chwili przeniesienia własności obiektu na kupującego. Wcześniejsze przekazanie obiektu kupującemu nie jest równoznaczne z przeniesieniem prawa własności obiektu na kupującego ani zwolnieniem z obowiązku zapłaty przez niego ceny nabycia.

### 6. ODBIÓR ZAKUPU

- Odbiór wylicytowanych obiektów jest możliwy po dokonaniu wpłaty pełnej ceny nabycia oraz uregulowaniu innych płatności wobec DESA Unicum i spółek powiązanych, jak tylko nabywca spełni wszystkie wymagania powinien skontaktować się ze swoim doradcą klienta DESA Unicum lub z działem sprzedaży pod numerem tel. 22 584 95 32 aby umówić się na odbiór obiektu.
- Kupujący powinien odebrać zakupiony obiekt w terminie 30 dni od daty aukcji. Po tym terminie DESA Unicum przesyła wszystkie wylicytowane obiekty do magazynu zewnętrznego, a kupujący obciążony zostanie kosztami transportu oraz magazynowania. Wielkość opłat będzie uzależniona od operatora magazynu oraz rodzaju i wielkości obiektu. Zaakceptowanie niniejszego regulaminu równoznaczne jest z zaakceptowaniem regulaminu spółki magazynowej. Po upływie 30 dni od daty aukcji na kupującego przechodzi ryzyko utraty i uszkodzenia nieodebranego obiektu, a także ciężary związane z takim obiektem, w tym koszty jego ubezpieczenia. DESA Unicum odpowiada względem kupującego za szkody z tytułu straty lub uszkodzenia obiektu, jednak jedynie do wysokości ceny nabycia obiektu.
- Dla wygody kupującego DESA Unicum nieodpłatnie zapewnia podstawowe opakowanie obiektu



Paulina Ołowska, "Correspondence", 2001 r.

# Aukcja Nowej Sztuki

23 kwietnia (czwartek) 2015 r., godz. 19

Wystawa obiektów: 14 – 23 kwietnia



Dom Aukcyjny Desa Unicum  
ul. Marszałkowska 34-50, Warszawa  
tel. 22 584 95 34, [www.desa.pl](http://www.desa.pl)



MECENAS KULTURY

tu umożliwiające jego odbiór osobisty. Na wyraźne życzenie kupującego DESA Unicum może pomóc w kontakcie z wyspecjalizowaną firmą zajmującą się pakowaniem i wysyłką dzieł sztuki. Każde takie zlecenie odbywa się na odpowiedzialność klienta, DESA Unicum nie bierze odpowiedzialności za nieprawidłowe wykonanie usług przez przewoźników bądź inne osoby trzecie. Jeżeli klient sam wybierze firmę transportową, jej przedstawiciel powinien skontaktować się z DESA Unicum telefonicznie przynajmniej na 24 godziny przed planowanym odbiorem obiektu na numer telefonu: 22 584 95 32.

4) DESA Unicum będzie wymagała okazania dowodu osobistego przed przekazaniem obiektu nabywcy bądź jego przedstawicielowi, który dodatkowo powinien posiadać pisemne upoważnienie od nabywcy.

## 7. BRAK PŁATNOŚCI

Bez uszczerbku dla innych praw sprzedający, w przypadku gdy nabywca nie uiszczy pełnej ceny nabycia za obiekt w terminie 10 dni od daty aukcji, DESA Unicum może zastosować jeden lub kilka z poniższych środków prawnych:

- przechować obiekt w siedzibie DESA Unicum lub w innym miejscu na ryzyko i koszt klienta;
- odstąpić od sprzedaży obiektu zatrzymując dotychczasowe opłaty na poczet pokrycia szkód;
- odrzuć zlecenia nabywcy w przyszłości lub zrealizować takie zlecenie pod warunkiem uiszczenia kaucji;
- naliczać odsetki ustawowe w wysokości 12% w skali roku od dnia wymagalności płatności do dnia zapłaty pełnej ceny nabycia;
- odsprzedać obiekt na aukcji lub prywatnie z estymacjami i ceną minimalną ustaloną przez DESA Unicum. Jeśli obiekt na drugiej aukcji sprzeda się za kwotę niższą niż cena nabycia, na której kupujący wylicytował obiekt, nabywca pozostający w zwłoce będzie zobowiązany do pokrycia różnicy wraz z kosztami przeprowadzenia dodatkowej aukcji;
- wszczęć postępowanie sądowe przeciwko kupującemu w celu odzyskania zaległości;
- potrącić należności nabywcy względem Desy Unicum z wierzytelności wobec tego nabywcy wynikających z innych transakcji;
- podjąć wszelkie inne działania odpowiednie do zaistniałych okoliczności.

## 8. DANE OSOBOWE KLIENTA

W związku ze świadczonymi usługami oraz wymogami prawnymi związanymi z przeprowadzeniem aukcji, DESA Unicum może wymagać od klientów podania danych osobowych lub w niektórych przypadkach (np. w celu sprawdzenia wypłacalności, poświadczenia tożsamości klienta, lub w celu uniknięcia fałszerstwa) pozyskać dane o kliencie od osób trzecich. DESA Unicum może również wykorzystywać dane osobowe dostarczone przez klienta w celach marketingowych dostarczając materiały o produktach, usługach bądź wydarzeniach organizowanych przez DESA Unicum oraz spółki powiązane. Zgadzając się na WARUNKI SPRZEDAŻY AUKCYJNEJ i podając dane osobowe, klienci zgadzają się, że DESA Unicum i spółki powiązane mogą wykorzystywać te dane dla ww. celów. Jeśli klient chciałby uzyskać więcej informacji o polityce prywatności, skorygować swoje dane lub zrezygnować z dalszej korespondencji marketingowej, prosimy o kontakt pod numerem (22) 584 95 32.

## 9. OGRANICZENIE ODPOWIEDZIALNOŚCI

- DESA Unicum wyłącza wszelkie gwarancje inne niż WARUNKI POTWIERDZENIA AUTENTYCZNOŚCI w najszerszym zakresie dopuszczonym prawem.
- Z zastrzeżeniem punktu 5 w paragrafie 9 całkowita odpowiedzialność DESA Unicum będzie ograniczona wyłącznie do ceny nabycia zapłaconej przez kupującego.

# WARUNKI POTWIERDZENIA AUTENTYCZNOŚCI

Przez autentyczność obiektu rozumiemy właściwe podanie autorstwa obiektu i prawidłowe jego datowanie. DESA Unicum udziela gwarancji autentyczności obiektów zaprezentowanych w tym katalogu na okres 5 lat od daty sprzedaży przez DESA Unicum, z poniższymi zastrzeżeniami:

- DESA UNICUM udziela gwarancji autentyczności obiektu jedynie bezpośredniemu nabywcy obiektu (konsumetowi). Powyższa gwarancja nie obejmuje:
  - kolejnych właścicieli obiektu, włączając w to osoby, które nabyły od bezpośredniego nabywcy obiekt odpłatnie, w drodze darowizny lub dziedziczenia;
  - obektu, co do którego trwa spór o autorstwo;
  - obektu, którego autorstwo jest jedynie domniemane, co w katalogu i na certyfikacie oznaczone jest następującymi zapisami: brak dat życia po imieniu i nazwisku artysty, nazwisko artysty poprzedzone jedynie inicjałem imienia, znak zapytania w nawiasie lub bez nawiasu („?” lub „(?)” po nazwisku artysty przed lub po imieniu i nazwisku artysty określenia: „przypisywany/e/a”, „Attributed” lub skrót „Attrib.”;
  - obektu powstałego w bliżej lub szerzej rozumianym kręgu oddziaływania stylu danego artysty, co w katalogu i na certyfikacie oznaczone jest użyciem przed lub po imieniu i nazwisku artysty jednego

3) DESA Unicum nie jest odpowiedzialna za pomyłki, słowne czy na piśmie, w informacjach podanych klientom oraz nie ponosi odpowiedzialności wobec żadnego licytującego za błędy w trakcie prowadzonej aukcji lub popełnione w innym zakresie związanym ze sprzedażą obiektu.

4) Z zastrzeżeniem punktu 5 w paragrafie 9, DESA Unicum nie bierze odpowiedzialności wobec kupującego za szkody przewyższające cenę nabycia, o której mowa w punkcie 1 paragrafie 9 powyżej, niezależnie czy taka szkoda jest charakteryzowana jako bezpośrednie, pośrednie, szczególne, przypadkowe czy następne. DESA Unicum nie jest zobowiązana do zapłaty odsetek od ceny zakupu.

5) Żaden przepis w niniejszych WARUNKACH SPRZEDAŻY AUKCYJNEJ nie wyklucza lub ogranicza odpowiedzialności DESA Unicum wobec kupującego, wynikających z jakiegokolwiek oszustwa bądź świadomego wprowadzenia w błąd, lub z winy umyślnej.

## 10. PRAWA AUTORSKIE

- Sprzedający nie przekazują wraz z obiektem prawa autorskiego ani prawa do reprodukcji obiektu.
- Prawa autorskie do wszystkich zdjęć, ilustracji i tekstów związanych z obiektem, sporządzonych przez lub dla DESA Unicum, włączając zawartość tego katalogu, stanowią własność DESA Unicum. Nie mogą być one wykorzystane przez kupującego ani inne osoby bez uprzedniej zgody pisemnej DESA Unicum.

## 11. POSTANOWIENIA OGÓLNE

- Niniejsze WARUNKI SPRZEDAŻY AUKCYJNEJ wraz z późniejszymi zmianami i uzupełnieniami, o których mowa w paragrafie 1 powyżej, oraz WARUNKI POTWIERDZENIA AUTENTYCZNOŚCI, wyczerpują całość praw i obowiązków pomiędzy stronami w odniesieniu do sprzedaży obiektu.
- Wszelkie zawiadomienia powinny być kierowane na piśmie na adres DESA Unicum. Powiadomienia kierowane do klientów będą przesyłane na adres podany w ostatnim piśmie do DESA Unicum.
- Jeśli jakiegokolwiek z postanowień WARUNKÓW SPRZEDAŻY AUKCYJNEJ okazałoby się nieważne, bezskuteczne, lub niemożliwe do zastosowania, pozostałe postanowienia będą nadal obowiązujące. Brak działania lub opóźnienie w wykonywaniu praw wynikających z WARUNKÓW SPRZEDAŻY AUKCYJNEJ nie oznacza zrzeczenia praw lub zwolnienia z obowiązków ani nie uchyla obowiązowności całości bądź części z postanowień WARUNKÓW SPRZEDAŻY AUKCYJNEJ.

## 12. PRAWO OBOWIĄZUJĄCE

Prawa i obowiązki stron wynikające z niniejszych WARUNKÓW SPRZEDAŻY AUKCYJNEJ oraz WARUNKÓW POTWIERDZENIA AUTENTYCZNOŚCI, przebieg aukcji i jakiegokolwiek sprawy związane z powyższymi postanowieniami podlegają prawu polskiemu. DESA Unicum w szczególności zwraca uwagę na przepisy:

- ustawy z dnia 23 lipca 2003 r. o ochronie zabytków i opiece nad zabytkami (Dz. U. Nr 162 poz. 1568, z późn. zm.) – wywóz określonych obiektów poza granice kraju wymaga zgody odpowiednich władz,
- ustawy z dnia 21 listopada 1996 r. o muzeach (Dz. U. z 1997 r. Nr 5, poz. 24, z późn. zm.) – muzea rejestrowane mają prawo pierwokupu zabytków bezpośrednio na aukcji za kwotę wylicytowaną powiększoną o opłatę aukcyjną,
- ustawy z dnia 16 listopada 2000 r. o przeciwdziałaniu wprowadzaniu do obrotu finansowego wartości majątkowych pochodzących z nielegalnych lub nieujawnionych źródeł oraz o przeciwdziałaniu finansowaniu terroryzmu (Dz. U. z 2000r. Nr 116, poz. 1216 z późn. zm.) – Dom Aukcyjny jest zobowiązany do zbierania danych osobowych nabywców dokonujących transakcji w kwocie powyżej 15 tysięcy euro.

z następujących określeń: „krag”, „szkoła” bądź „naśladowca”;

- obektu, którego określenie autorstwa było zgodne z ogólnie przyjętą opinią specjalistów, uczonych i innych ekspertów;
- obektu, w przypadku którego podana w katalogu roczna data powstania, różni się od faktycznej o mniej niż 15 lat;
- obektu, w przypadku którego w datowaniu pojawiło się prawidłowe określenie stulecia, natomiast nieprawidłowe określenie części tego stulecia (połowy lub ćwierci);
- obektów z XX w., XIX w. i starszych, w przypadku których faktycznie stwierdzone datowanie różni się w stosunku do podanego w katalogu „na korzyść” obiektu, tj. obiekt okazał się starszy niż było to podane w opisie;
- obektu, którego opis i datowanie zostały uznane za niedokładne przy użyciu metod naukowych, lub testów, które nie były ogólnie przyjęte w czasie wydawania tego katalogu bądź w tamtym czasie były uznawane za nadmiernie kosztowne lub niewykonalne albo według wszelkiego prawdopodobieństwa mogłyby spowodować uszkodzenia lub utratę wartości obiektu.



Chaim Goldberg, Ku jasnej krainie, olej/plótno, 76,8 x 102 cm'

# Chaim Goldberg (1917-2004)

**15 - 30 kwietnia 2015 r.**

Wystawa połączona ze sprzedażą



Salon Wystawowy Marchand  
Pl. Konstytucji 2, Warszawa  
tel. 22 621 66 69, [www.desa.pl](http://www.desa.pl)



**MECENAS KULTURY**

## Jak sprzedać obiekt na aukcji w DESIE Unicum?

Sprzedawanie obrazów za pośrednictwem DESY Unicum jest proste. Wstępną wycenę otrzymasz bezpłatnie, nawet nie wychodząc z domu.



## Dlaczego warto sprzedać w DESIE Unicum?



**OPRACOWANIE:** Obiekt zostanie profesjonalnie zbadany, sfotografowany i opisany do katalogu aukcyjnego.



**KATALOG:** Trafia do kilku tysięcy naszych klientów w Polsce i za granicą, umieszczony jest na naszej stronie [www.desa.pl](http://www.desa.pl) i w serwisach specjalizujących się w informowaniu o aukcjach w Polsce i na świecie (Artinfo.pl, Artprice.com, Liveauctioneers.com, Askart.com) oraz dostępny jest w salonach Empik.



**WYSTAWA:** Przed aukcją obiekty prezentowane są przez minimum 10 dni w galerii w centrum Warszawy. Skuteczny zespół sprzedażowy pracuje wówczas bezpośrednio z naszymi klientami.



**AUKCJA:** Twój przedmiot wystawiony zostanie na aukcję, która odbędzie się w naszej siedzibie. Klienci licytować mogą na żywo, za pośrednictwem internetu oraz przy pomocy naszych pracowników przez telefony i zlecenia stałe.



**PŁATNOŚCI:** Zazwyczaj wypłata następuje po 3 tygodniach od aukcji.



**PRZELEW:** Najlepiej podać numer konta bankowego na umowie komisowej podczas jej podpisywania.



**GOTÓWKA:** Odbiór gotówki należy ustalić z kasjerką telefonicznie pod nr 22 584 95 23.

# Kalendarium Aukcji 2015

14  
04

Młoda Sztuka  
Obiekty przyjmujemy do 1 marca

Nowa Sztuka  
Obiekty przyjmujemy do 16 marca

23  
04

Nowa Sztuka  
Obiekty przyjmujemy do 16 marca

07  
05

Komiks i Ilustracja  
Obiekty przyjmujemy do 2 kwietnia

12  
05

Młoda Sztuka  
Obiekty przyjmujemy do 3 kwietnia

19  
05

ArtOutlet  
Obiekty przyjmujemy do 15 marca

28  
05

Sztuka Współczesna  
Obiekty przyjmujemy do 20 kwietnia

26  
05

Bizuteria  
Obiekty przyjmujemy do 20 kwietnia

Młoda Sztuka  
Obiekty przyjmujemy do 4 maja

$\frac{16}{06}$

$\frac{11}{06}$

Sztuka Dawna  
Obiekty przyjmujemy do 5 maja

Fotografia  
Obiekty przyjmujemy do 30 kwietnia

$\frac{18}{06}$

$\frac{25}{06}$

Prace Na Papierze  
Obiekty przyjmujemy do 15 maja

$\frac{14}{07}$

Młoda Sztuka  
Obiekty przyjmujemy do 31 maja

ARTOutlet  
Obiekty przyjmujemy do 15 maja

$\frac{09}{07}$



Biuro przyjęć obiektów DESA Unicum  
ul. Marszałkowska 34-50, 00-554 Warszawa  
tel. +48 22 584 95 30  
email: [wyceny@desa.pl](mailto:wyceny@desa.pl)

Godziny otwarcia:  
poniedziałek - piątek 11-19, sobota 11-16

Wyceny biżuterii odbywają się w Galerii Bizuterii  
ul. Nowy Świat 48, 00-363 Warszawa  
tel. +48 22 826 44 66  
email: [bizuteria@desa.pl](mailto:bizuteria@desa.pl)

Wyceny:  
wtorek 11-15, czwartek 15-19

# ZLECENIE LICYTACJI

Aukcja Młodej Sztuki • 357AMS043 • 14 kwietnia 2015 r.

Zlecenie licytacji z limitem lub licytacja telefoniczna to proste sposoby wzięcia udziału w aukcji, które nie skutkuje żadnymi dodatkowymi kosztami dla Nabywcy.

Zlecenie licytacji z limitem  Zlecenie telefoniczne

Zlecenie musi być dostarczone (osobiście, pocztą, faksem lub e-mailem) do siedziby Domu Aukcyjnego nie później niż 24 godziny przed rozpoczęciem licytacji.

Prosimy czytelnie wypełnić formularz, by uniknąć ewentualnych pomyłek

Imię Nazwisko

Dowód osobisty seria i numer

NIP (dla firm)

Adres: Ulica

Nr domu

Nr mieszkania

Miasto

Kod pocztowy

Adres e-mail

Telefon / FAX

Przed przyjęciem zlecenia licytacji, pracownik Domu Aukcyjnego ma prawo prosić o podanie pełnych danych osobowych oraz o dokument potwierdzający tożsamość osoby rejestrowanej (dowód osobisty, paszport, prawo jazdy; w przypadku zleceń przesyłanych emailem, pocztą lub faksem: w formie kserokopii lub skanu tego dokumentu).

Nr kat.	Autor, tytuł	Maksymalna oferowana kwota (bez opłaty aukcyjnej) lub licytacja telefoniczna

data i podpis klienta składającego zlecenie

data i podpis pracownika DESA Unicum

DESA UNICUM Sp. z o.o. Dom Aukcyjny, ul. Marszałkowska 34-50, 00-554 Warszawa, tel. 22 584 95 25, fax 22 584 95 26 e-mail: biuro@desa.pl, NIP: 525-00-04-496, REGON: 012669260 Spółka zarejestrowana w Sądzie Rejonowym dla m. st. Warszawy XII Wydział Gospodarczy KRS 0000090241, o kapitale zakładowym: 7 728 100 zł.



tel. 22 584 95 32, fax 22 584 95 26  
e-mail: zlecenia@desa.pl

## Zlecenie licytacji z limitem

Podanie przez Klienta limitu licytacji jest informacją ściśle poufną. Dom Aukcyjny będzie reprezentował w licytacji Nabywcę do podanej kwoty, gwarantując jednocześnie nabycie obiektu za najniższą możliwą kwotę. Dom Aukcyjny nie przyjmuje zleceń bez górnego limitu. W przypadku zaistnienia kilku zleceń w tej samej wysokości, Dom Aukcyjny będzie reprezentował Klienta, którego zlecenie zostało złożone najwcześniej. Zgadzam się na jedno postąpienie w górę w przypadku wystąpienia innego zlecenia o tej samej wysokości:

Tak  Nie

## Zlecenie telefoniczne

W przypadku zlecenia licytacji telefonicznej prosimy o podanie numeru telefonu aktualnego w czasie aukcji. Pracownicy Domu Aukcyjnego połączą się z Państwem chwilę przed rozpoczęciem licytacji wybranych obiektów. Dom Aukcyjny nie ponosi odpowiedzialności za niemożliwienie wzięcia udziału w przypadku problemów z uzyskaniem połączenia z podanym numerem.

## Numer telefonu do licytacji

Należność za zakupiony obiekt

Wpłać na konto bankowe Bank PKO BP SA

88 1020 1042 0000 8102 0271 6405

Wpłać w kasie firmy (pn.-pt. w godz. 11-19)

## Faktura

Proszę o przekazanie informacji o zawartych transakcjach:

telefonicznie

faksem

listownie

e-mailem

Proszę o wystawienie faktury VAT bez podpisu odbiorcy

Ja niżej podpisany/-a oświadczam, że:

- 1) zapoznałem/-am się i akceptuję WARUNKI SPRZEDAŻY AUKCYJNEJ I WARUNKI AUTENTYCZNOŚCI Domu Aukcyjnego DESA Unicum opublikowane w katalogu aukcyjnym
- 2) zobowiązuję się do zrealizowania zawartych transakcji zgodnie z niniejszymi WARUNKAMI, w szczególności do zapłacenia wylicytowanej kwoty powiększonej o opłatę aukcyjną w terminie 10 dni od daty aukcji
- 3) wszelkie dane zawarte w niniejszym formularzu są prawdziwe i zgodne z moją najlepszą wiedzą. W przypadku zatajenia lub podania nieprawdziwych danych DESA Unicum nie ponosi odpowiedzialności
- 4) wyrażam zgodę na przetwarzanie moich danych osobowych w celach koniecznych do realizacji niniejszego zlecenia, zgodnie z ustawą z 29.08.1997 r. o ochronie danych osobowych, przez Desa Unicum oraz podmioty powiązane z Desa Unicum w rozumieniu Kodeksu spółek handlowych
- 5)  wyrażam zgodę  nie wyrażam zgody na przetwarzanie moich danych osobowych w celach marketingowych oraz na przysyłanie katalogów wydawanych przez DESA Unicum a także przysyłanie drogą elektroniczną informacji handlowych, zgodnie z ustawą z 29.08.1997 r. o ochronie danych osobowych, przez DESA Unicum oraz podmioty powiązane z DESA Unicum w rozumieniu Kodeksu spółek handlowych
- 6) zostałem poinformowany, że administratorem moich danych osobowych jest DESA Unicum Sp. z o.o. oraz że przysługuje mi prawo wglądu do treści swoich danych oraz prawo do ich poprawienia
- 7) dane osobowe podane w niniejszym formularzu nie będą nikomu udostępniane, z wyjątkiem wypadków obowiązkowego udzielania informacji określonych w przepisach ustaw.

# Rafał Olbiński **Krajobrazy energii** 2015

*Bez energii nie ma życia, a wszystko co żyje - jak słusznie zauważył Arthur Schopenhauer - walczy z grawitacją. W cyklu obrazów „Krajobrazy energii”, poprzez poetyckie metafory starałem się pokazać magię i piękno naszego zmagania z materią i prawami fizyki.*

*Olbiński*



**MECENAS KULTURY**





DOM AUKCYJNY DESA UNICUM ul. Marszałkowska 34-50, 00-554 Warszawa

[WWW.DESA.PL](http://WWW.DESA.PL)

CENA 19 zł (z 5% VAT)  
ISBN 978-83-64871-28-3

